

Guía de 1ª División Nacional Femenina

Temporada 2014/15



- Todas las plantillas
- Palmarés
- Calendario
- Esquema de competición

Índice

2.- Presentación
3.- Fundal Alcobendas
4.- Bodybell Arganda
5.- Centros Único Real Canoe
6.- Corazonistas
7.- Femenino Alcorcón
8.- C.B. Getafe
9.- Ventask Group Las Rozas
10.- Olímpico 64 Colegio Santa Gema
11.- Plenilunio D.O.
12.- Pozuelo C.B.
13.- Recuerdo
14.- Autocares Lorenzo Torrelodones
15.- Instituto Veritas
16.- Villaviciosa de Odón
17.- Calendario
18.- Esquema de competición
19.- Los últimos campeones
20.- Patrocinadores y colaboradores de la FBM

Más presión para el Canoe

En el último minuto del último partido, el Centros Único Real Canoe no consiguió la temporada pasada el ascenso a Liga Femenina 2 después de dominar en Primera Nacional con pleno de victorias: 24 de 24. Esta temporada, las canoístas vuelven a partir en primera línea. Han perdido piezas, pero han llegado otras, incluida una determinante. María José Bolonio vuelve a la calle Pez Volador diez años después con una amplia trayectoria en LF y LF2, que, a sus 29 años, la convierten en la jugadora con mejor curriculum de la categoría. A su lado están las hermanas Bacete, Bea Domenech,... Vuelve ser el equipo a batir.



María José Bolonio, fichaje estrella del Centros Único Real Canoe.

Pero el Canoe no lo tendrá fácil. Enfrente está el Olímpico 64 que llegó hasta la fase de ascenso. Poca altura pero mucha velocidad y buenos porcentajes de tiro con jugadoras como las hermanas Arteche, Cristina Núñez o Esther Molinero. Y, sobre todo, aparece un Bodybell Arganda muy reforzado. Sole Merino mantiene el mismo sello de intensidad de siempre y cuenta con baluartes en todos los puestos. Desde el perímetro, con Laura Pinto, la excanoísta Alicia Alonso o Marisa Pérez, hasta la pintura, con Irene Semper (también exCanoe) o Marina Fernández-Pacheco.



El Olímpico 64 y el Recuerdo repetirán viejos duelos.

Y por último aparecen los nuevos, empezando por un Instituto Veritas que llega a Primera Nacional con mucha fuerza y con un equipo 'hecho'. La mitad lleva años juntas (Carolina Llorente, Pilar Pardo, María Cabrera...) y la otra mitad tiene calidad contrastada (Mara Astarloa, Sara Salcedo...) Es quizá la mayor amenaza para los favoritos. El Fundal Alcobendas tiene una filosofía similar a la del Plenilunio D. O., aunque también el oficio de Laura Guijarro y la polivalencia de Andrea Santos; el Corazonistas es un equipo de futuro marcado por la intensidad, y el Villaviciosa de Odón regresa a Primera Nacional dispuesto a consolidarse en la categoría.

Arriba habrá más equipos. El Recuerdo mantiene el bloque que le llevó hasta la última Final a Cuatro (Cristina Cárdenas, las hermanas Drake, Estefanía Delgado...) y aspira a repetir. Igual que el CB Getafe, ahora mezcla de los dos equipos del municipio que compitieron en la categoría la pasada temporada. Andrea Santonja pone el ritmo y Estíbaliz Rubio la lucha bajo el aro. El Femenino Alcorcón es un clásico de la categoría, este año muy renovado, pero con toques de experiencia a cargo de Pilar Calle o Sara Roche. También combina juventud y oficio el Autocares Lorenzo Torrelodones, mientras que el Pozuelo mantiene su apuesta por la cantera. Ni un fichaje este año. Casi lo mismo que sucede en el Ventask Group Las Rozas. Son equipos que quizá no compitan por el ascenso o la Final a Cuatro pero que pueden darle un susto a cualquiera. Mientras, el Plenilunio D. O. tiene como objetivo formar jugadoras para el primer equipo, de LF2. Eso hace que la clasificación no sea una prioridad, pero a favor está el compromiso (algunas llevan media vida en el club) y la experiencia de la temporada pasada.



Alcobendas y Veritas quieren inquietar a los favoritos.

Fundal Alcobendas



Club: Baloncesto Alcobendas

Dirección: Francisco Chico Mendes, 8, - 28100 Alcobendas / **Teléfono:** 91 6614860

Página web: cbalcobendas.org / **Mail:** administracion@cbalcobendas.org

Pabellón: Antela Parada

Técnicos



**Javier
LERÍA**

Trayectoria

13/14 Alcobendas
12/13 Alcobendas
11/12 Alcobendas
10/11 Alcobendas
09/10 Alcobendas

Fecha nac.
15/07/1972

Delegado: Javier Cura
Prep. físico: Álvaro Manzanares

Plantilla

Dorsal	Jugadora	Alt	Pto
4	Laura Guijarro	1,65	Bas
5	Sandra Blanco	1,71	Bas
6	Ana Fernández	1,87	Pív
7	Esther Pajuelo	1,80	Ale
9	Laura Martín	1,80	Ale
10	Marina Hernández	1,75	Esc
11	Andrea Santos	1,84	A-P
13	Teresa Rojo	1,81	Ale
19	Ana Soto	1,82	A-P
22	Elena Camacho	1,74	Esc

Equipaciones



Trayectoria

Temp	13/14	12/13	11/12	10/11	09/10
Liga	AF	NF	NF	NF	NF
Pto	1º	10º	7º	11º	9º



**4 Laura
GUIJARRO**

Trayectoria

13/14 Veritas Coras
12/13 Arganda
11/12 Arganda
10/11 Arganda
09/10 Arganda

Fecha nac.
08/12/1983



**5 Sandra
BLANCO**

Trayectoria

13/14 Arganda
12/13 Arganda
11/12 Arganda
10/11 Joyfe
09/10 Joyfe

Fecha nac.
09/05/1984



**6 Ana
FERNÁNDEZ**

Trayectoria

13/14 Alcobendas
12/13 -
11/12 Alcobendas
10/11 Alcobendas
09/10 Alcobendas

Fecha nac.
04/10/1991



**7 Esther
PAJUELO**

Trayectoria

13/14 B. Getafe
12/13 B. Getafe
11/12 Pozuelo
10/11 Pozuelo
09/10 Pozuelo

Fecha nac.
27/02/1988



**9 Laura
MARTÍN**

Trayectoria

13/14 Isla Única Tenerife
12/13 Guancha
11/12 Guancha
10/11 Guancha
09/10 Guancha

Fecha nac.
26/10/1996



**10 Marina
HERNÁNDEZ**

Trayectoria

13/14 Alcobendas
12/13 Alcobendas
11/12 Alcobendas
10/11 Alcobendas
09/10 Alcobendas

Fecha nac.
16/12/1993



**11 Andrea
SANTOS**

Trayectoria

13/14 Alcobendas
12/13 Alcobendas
11/12 Estudiantes
10/11 Estudiantes
09/10 Estudiantes

Fecha nac.
03/03/1994



**13 Teresa
ROJO**

Trayectoria

13/14 B. Alcalá
12/13 R. Canoe
11/12 Hercesa
10/11 Hercesa
09/10 Hercesa

Fecha nac.
03/07/1996



**19 Ana
SOTO**

Trayectoria

13/14 Majadahonda Ol.
12/13 Fem. Alcorcón
11/12 Fem. Alcorcón
10/11 Fem. Alcorcón
09/10 Estudiantes

Fecha nac.
02/02/1993



**22 Elena
CAMACHO**

Trayectoria

13/14 Joyfe
12/13 Joyfe
11/12 Joyfe
10/11 V. de la Paloma
09/10 Molinar

Fecha nac.
26/01/1988

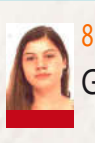

**8 Sandra
GARCÍA**

Fecha nac.
10/10/1997

Altura Puesto
1,81 Pívot



**12 Carmen
TÉLLEZ**

Fecha nac.
21/05/1997

Altura Puesto
1,73 Escolta



**17 Alejandra
LLINÁS**

Fecha nac.
24/04/1997

Altura Puesto
1,78 Alero

Jugadoras con ficha junior

Bodybell Arganda



Club: Baloncesto Arganda

Dirección: Mallorca, s/n - 28500 Arganda del Rey / **Teléfono:** 690 102787

Página web: cbarganda.com / **Mail:** junta@cbarganda.com

Pabellón: Virgen del Carmen

Técnicos



**Soledad
MERINO**

Trayectoria

13/14 Arganda
12/13 Arganda
11/12 Arganda
10/11 Arganda
09/10 Arganda

Fecha nac.
17/11/1974

Delegado: Sergio G.-Muñoz

Delegada: Tamara Sánchez

Delegado: José L. Sánchez

Plantilla

Dorsal	Jugadora	Alt	Pto
5	Estíbaliz Sánchez	1,72	Ale
6	Alicia Alonso	1,77	Ale
7	Laura Pinto	1,70	Bas
8	María Richante	1,70	Bas
9	Andrea Sarriá	1,81	A-P
10	Marina Fdez.-Pacheco	1,88	A-P
11	Marisa Pérez	1,78	Ale
13	Libertad Brezo	1,76	Ale
14	Esperanza Toba	1,78	Ale
15	Inés Martínez	1,85	A-P
17	Irene Sempere	1,86	Pív
-	Almudena Martín	1,63	Bas

Equipaciones



Trayectoria

Temp	13/14	12/13	11/12	10/11	09/10
Liga	NF	NF	NF	NF	NF
Pto	9º	3º	5º	4º	11º



**5 Estíbaliz
SÁNCHEZ**

Trayectoria

13/14 Arganda
12/13 Arganda
11/12 Arganda
10/11 Arganda
09/10 Arganda

Fecha nac.
31/10/1991



**6 Alicia
ALONSO**

Trayectoria

13/14 R. Canoe
12/13 Alcobendas
12/13 Las Rozas
11/12 Alcobendas
10/11 Alcobendas

Fecha nac.
13/05/1981



**7 Laura
PINTO**

Trayectoria

13/14 Arganda
12/13 Distrito Olímpico
11/12 Distrito Olímpico
10/11 Picken Claret
09/10 Picken Claret

Fecha nac.
20/05/1986



**8 María
RICHANTE**

Trayectoria

13/14 Alcobendas
13/14 CREF
12/13 CREF
12/13 Fem. Alcorcón
11/12 Fem. Alcorcón

Fecha nac.
22/04/1990



**9 Andrea
SARRIÁ**

Trayectoria

13/14 R. Canoe
13/14 CREF
12/13 CREF
12/13 Fem. Alcorcón
11/12 Arganda

Fecha nac.
10/08/1988



**10 Marina
FDEZ.-PACHECO**

Trayectoria

13/14 Arganda
12/13 Arganda
11/12 Arganda
10/11 Arganda
09/10 Arganda

Fecha nac.
23/05/1986



**11 Marisa
PÉREZ**

Trayectoria

13/14 Arganda
12/13 Arganda
11/12 Arganda
10/11 Arganda
09/10 Arganda

Fecha nac.
25/07/1985



**13 Libertad
BREZO**

Trayectoria

13/14 Distrito Olímpico
12/13 Distrito Olímpico
11/12 Distrito Olímpico
10/11 Majadahonda
09/10 Majadahonda

Fecha nac.
13/03/1987



**14 Esperanza
TOBA**

Trayectoria

13/14 Torrelodones
12/13 Juan de Austria
11/12 Hercesa
10/11 Fem. Alcorcón
09/10 CREF

Fecha nac.
15/10/1993



**15 Inés
MARTÍNEZ**

Trayectoria

13/14 Arganda
12/13 Arganda
11/12 Alcobendas
10/11 Univ. León
09/10 Codigalco C.

Fecha nac.
24/11/1986



**17 Irene
SEMPERE**

Trayectoria

13/14 R. Canoe
12/13 Distrito Rivas
11/12 Distrito Rivas
11/12 Bons Aires Palma
10/11 Coslada

Fecha nac.
20/02/1987



**- Almudena
MARTÍN**

Trayectoria

13/14 Arganda
12/13 Arganda
11/12 Arganda
10/11 Rivas
09/10 Covibar Rivas

Fecha nac.
13/01/1994

Centros Único Real Canoe



Club: Real Canoe N. C.

Dirección: C/ Pez Volador, 30 - 28007 Madrid / **Teléfono:** 91 5733501

Página web: realcanoe.es / **Mail:** realcanoe@realcanoe.es

Pabellón: Real Canoe

Técnicos



**Pablo
ROLDÁN**

Trayectoria

13/14 R. Canoe
12/13 R. Canoe
11/12 R. Canoe
10/11 R. Canoe
09/10 R. Canoe

Delegado: Pedro Artero
Prep. físico: Santiago Díaz
Delegado: José M. Fernández

Plantilla

Dorsal	Jugadora	Alt	Pto
00	Beatriz Domenech	1,77	Ale
4	Susana Bacete	1,75	Ale
5	Marta Bacete	1,75	Esc
8	Beatriz Moreno	1,87	Pív
10	Sandra Leal	1,74	Ale
11	Marta Alonso	1,70	Bas
13	Paula Álvarez	1,70	Bas
15	Rocío Flores	1,82	A-P
30	Beatriz Martínez	1,75	Esc
33	Amanda García	1,86	A-P
41	Nuria Jansana	1,80	Pív
55	María J. Bolonio	1,84	Ale

Equipaciones



Trayectoria

Temp	13/14	12/13	11/12	10/11	09/10
Liga	NF	LF2	LF2	LF2	LF
Pto	1º	5º	7º	4º	12º



**00 Beatriz
DOMENECH**

Trayectoria

13/14 R. Canoe
12/13 R. Canoe
11/12 R. Canoe
10/11 R. Canoe
09/10 R. Canoe

Fecha nac.
11/03/1995



**4 Susana
BACETE**

Trayectoria

13/14 R. Canoe
12/13 R. Canoe
11/12 R. Canoe
10/11 R. Canoe
09/10 CREF

Fecha nac.
27/01/1993



**5 Marta
BACETE**

Trayectoria

13/14 R. Canoe
13/14 B. Leganés
12/13 B. Leganés
11/12 B. Leganés
11/12 R. Canoe

Fecha nac.
27/01/1993



**8 Beatriz
MORENO**

Trayectoria

13/14 R. Canoe
12/13 CREF
11/12 R. Canoe
10/11 R. Canoe
09/10 R. Canoe

Fecha nac.
25/04/1994



**10 Sandra
LEAL**

Trayectoria

13/14 -
12/13 Las Rozas
11/12 -
10/11 Las Rozas
09/10 Las Rozas

Fecha nac.
03/04/1984



**11 Marta
ALONSO**

Trayectoria

13/14 B. Getafe
12/13 B. Getafe
11/12 Alcobendas
10/11 R. Canoe
09/10 CREF

Fecha nac.
11/11/1993



**13 Paula
ÁLVAREZ**

Trayectoria

13/14 R. Canoe
12/13 R. Canoe
11/12 R. Canoe
10/11 Basket Mar Gijón
09/10 Basket Mar Gijón

Fecha nac.
21/05/1993



**15 Rocío
FLORES**

Trayectoria

13/14 R. Canoe
12/13 R. Canoe
11/12 Estudiantes
10/11 Estudiantes
09/10 Estudiantes

Fecha nac.
27/06/1996



**30 Beatriz
MARTÍNEZ**

Trayectoria

13/14 R. Canoe
12/13 R. Canoe
11/12 R. Canoe
10/11 R. Canoe
09/10 R. Canoe

Fecha nac.
26/06/1996



**33 Amanda
GARCÍA**

Trayectoria

13/14 Estudiantes
12/13 Estudiantes
11/12 Estudiantes
10/11 Estudiantes
09/10 Estudiantes

Fecha nac.
22/04/1996



**41 Nuria
JANSANA**

Trayectoria

13/14 R. Canoe
12/13 R. Canoe
11/12 R. Canoe
10/11 R. Canoe
09/10 -

Fecha nac.
12/03/1996



**55 María J.
BOLONIO**

Trayectoria

13/14 Café Barco GBP
12/13 Pab. Ourense
11/12 Pab. Ourense
10/11 Fem. Cáceres
09/10 P. C. Ibiza

Fecha nac.
27/06/1985

Corazonistas



Club: Corazonistas CD

Dirección: Avda. Alfonso XIII, 127 - 28016 Madrid / **Teléfono:** 676 779622

Página web: - / **Mail:** baloncesto.corazonistas.madrid@gmail.com

Pabellón: Pdvo. Gimnasio Moscardó

Técnicos



**Javier
BARANDIARÁN**

Trayectoria

13/14 Corazonistas
12/13 Corazonistas
11/12 Corazonistas
10/11 Corazonistas
09/10 Corazonistas

Fecha nac.
28/03/1984

Ayudante: Santiago Alejandro
Ayudante: Diego Blázquez

Plantilla

Dorsal	Jugadora	Alt	Pto
4	María Vara	1,75	Ale
5	Sara Duarte	1,70	Bas
6	Marta Vargas	1,81	Pív
7	Nerea Vallejo	1,74	Esc
8	Lorena Ruiz	1,78	A-P
9	Celia Pérez	1,78	A-P
10	María Uriarte	1,70	Bas
11	Paula Crecis	1,72	Esc
12	Patricia Díaz	1,80	A-P
13	Laura Vallejo	1,77	Ale
14	Yoselin Villarreyes	1,78	Ale
15	Ana Sesma	1,73	Esc

Equipaciones



Trayectoria

Temp	13/14	12/13	11/12	10/11	09/10
Liga	AF	JF	JF	CF	CF
Pto	2º	4º	6º	3º	6º



**4 María
VARA**

Trayectoria

13/14 Corazonistas
12/13 Corazonistas
11/12 Estudiantes
10/11 Estudiantes
09/10 Estudiantes

Fecha nac.
18/02/1995

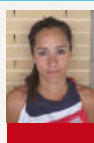

**5 Sara
DUARTE**

Trayectoria

13/14 Corazonistas
12/13 Magec Tías
11/12 Magec Tías
10/11 Magec Tías
09/10 Magec Tías

Fecha nac.
26/06/1995



**6 Marta
VARGAS**

Trayectoria

13/14 Estudiantes
12/13 Estudiantes
11/12 Estudiantes
10/11 Estudiantes
09/10 Estudiantes

Fecha nac.
21/10/1995



**7 Nerea
VALLEJO**

Trayectoria

13/14 Corazonistas
12/13 Corazonistas
11/12 R. Canoe
10/11 R. Canoe
09/10 R. Canoe

Fecha nac.
19/05/1985



**8 Lorena
RUIZ**

Trayectoria

13/14 Corazonistas
12/13 Estudiantes
11/12 Estudiantes
10/11 Mataró
09/10 Mataró

Fecha nac.
09/12/1995



**9 Celia
PÉREZ**

Trayectoria

13/14 Rivas Ecópolis
12/13 Rivas Ecópolis
11/12 Rivas Ecópolis
10/11 Rivas Ecópolis
09/10 Covibar Rivas

Fecha nac.
01/03/1995



**10 María
URIARTE**

Trayectoria

13/14 Veritas Coras
12/13 Corazonistas
11/12 Corazonistas
10/11 Corazonistas
09/10 Corazonistas

Fecha nac.
29/04/1989



**11 Paula
CRECIS**

Trayectoria

13/14 Rivas Ecópolis
12/13 Rivas Ecópolis
11/12 Rivas Ecópolis
10/11 R. Canoe
09/10 Agustiniano

Fecha nac.
02/09/1995



**12 Patricia
DÍAZ**

Trayectoria

13/14 Corazonistas
12/13 Corazonistas
11/12 Corazonistas
10/11 Corazonistas
09/10 Corazonistas

Fecha nac.
13/01/1995



**13 Laura
VALLEJO**

Trayectoria

13/14 Corazonistas
12/13 Corazonistas
11/12 R. Canoe
10/11 R. Canoe
09/10 R. Canoe

Fecha nac.
07/05/1993



**14 Yoselin
VILLARREYES**

Trayectoria

13/14 Corazonistas
12/13 Corazonistas
11/12 Corazonistas
10/11 Corazonistas
09/10 Corazonistas

Fecha nac.
13/07/1995



**15 Ana
SESMA**

Trayectoria

13/14 -
12/13 Corazonistas
11/12 Corazonistas
10/11 Corazonistas
09/10 Corazonistas

Fecha nac.
11/09/1997

Femenino Alcorcón



Club: Femenino Alcorcón

Dirección: Avda. Los Cantos, s/n - 28922 Alcorcón / **Teléfono:** 649 694442

Página web: femeninoalcorcon.com / **Mail:** cb@femeninoalcorcon.com

Pabellón: La Canaleja

Técnicos



César SÁNCHEZ

Trayectoria

13/14 B. Getafe
13/14 Navalcarnero
12/13 Navalcarnero
11/12 Navalcarnero
10/11 Navalcarnero

Fecha nac.
22/12/1970

Delegada: Marta Carabantes

Plantilla

Dorsal	Jugadora	Alt	Pto
4	Lorena Coello	1,73	Esc
6	Pilar Calle	1,83	Pív
7	Sara Roche	1,73	Ale
8	Marina E. Sánchez	1,66	Ale
9	Sandra Álvarez	1,69	Bas
10	Johann Sillander	1,81	A-P
11	Belén Fernández	1,76	A-P
12	Loreto Núñez	1,77	A-P
13	Encarnación Hernández	1,76	Ale
17	Coraima Montero	1,69	Bas
18	Elizabeth Martínez	1,77	A-P
23	Míriam Zaragoza	1,78	Pív

Equipaciones



Trayectoria

Temp	13/14	12/13	11/12	10/11	09/10
Liga	NF	NF	NF	NF	NF
Pto	6º	4º	4º	7º	7º



4 Lorena COELLO

Trayectoria

13/14 -
12/13 Fem. Alcorcón
11/12 Fem. Alcorcón
10/11 Fem. Alcorcón
09/10 Fem. Alcorcón

Fecha nac.
12/02/1982



6 Pilar CALLE

Trayectoria

13/14 B. Getafe
12/13 -
11/12 Fem. Cáceres
10/11 B. Leganés
09/10 Fem. Cáceres

Fecha nac.
29/04/1988



7 Sara ROCHE

Trayectoria

13/14 Arganda
12/13 Arganda
11/12 Alcobendas
10/11 Hercesa
09/10 Hercesa

Fecha nac.
13/02/1989

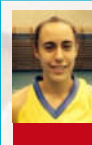

8 Marina E. SÁNCHEZ

Trayectoria

13/14 Olímpico 64
12/13 Olímpico 64
11/12 Olímpico 64
10/11 Olímpico 64
09/10 CREF Alameda

Fecha nac.
10/05/1992



9 Sandra ÁLVAREZ

Trayectoria

13/14 Pozuelo
12/13 Pozuelo
11/12 Pozuelo
10/11 Fem. Alcorcón
09/10 CREF Alameda

Fecha nac.
14/07/1993



10 Johanna SILLANDER

Trayectoria

13/14 -
12/13 -
11/12 -
10/11 -
09/10 -

Fecha nac.
04/05/1988



11 Belén FERNÁNDEZ

Trayectoria

13/14 C. Móstoles
12/13 C. Móstoles
11/12 C. Móstoles
10/11 Villaviciosa O.
09/10 C. Móstoles

Fecha nac.
06/10/1990

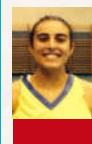

12 Loreto NÚÑEZ

Trayectoria

13/14 Distrito Olímpico
12/13 Distrito Olímpico
11/12 Distrito Olímpico
10/11 Distrito Olímpico
09/10 Agustiniiano

Fecha nac.
20/09/1995



13 Encarnación HERNÁNDEZ

Trayectoria

13/14 Pool Xetafe
12/13 Pool Xetafe
11/12 Pool Xetafe
10/11 Agustiniiano
09/10 Agustiniiano

Fecha nac.
13/12/1994



17 Coraima MONTERO

Trayectoria

13/14 -
12/13 -
11/12 Magec Tias
10/11 Magec Tias
09/10 Magec Tias

Fecha nac.
26/11/1993



18 Elizabeth MARTÍNEZ

Trayectoria

13/14 Fem. Alcorcón
12/13 Fem. Alcorcón
11/12 Fem. Alcorcón
10/11 Fem. Alcorcón
09/10 Fem. Alcorcón

Fecha nac.
25/10/1996

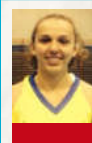

23 Míriam ZARAGOZA

Trayectoria

13/14 Fem. Alcorcón
12/13 B. Leganés
11/12 B. Leganés
10/11 B. Leganés
09/10 B. Leganés

Fecha nac.
26/10/1996

C. B. Getafe



Club: C. B. Getafe

Dirección: Avenida de las Ciudad s/n - 28903 Getafe / **Teléfono:** 722 702054

Página web: cbgetafe.es / **Mail:** info@cbgetafe.es

Pabellón: Juan de la Cierva

Técnicos



**Rafael
SANTOS**

Trayectoria

13/14 Alcobendas
12/13 Alcobendas
11/12 Alcobendas
10/11 B. Getafe
09/10 B. Getafe

Fecha nac.
13/11/1978

Ayudante: Agustín Carmona

Plantilla

Dorsal	Jugadora	Alt	Pto
1	Andrea Santonja	1,75	Esc
4	Esther Gómez	1,72	Ale
5	Nerea Vázquez	1,69	Bas
6	Marta Hinojosa	1,75	Esc
8	Verónica Beherán	1,86	Pív
9	Estibaliz Rubio	1,78	A-P
10	Narine Tsaturyan	1,79	Pív
11	María Mendoza	1,68	Esc
12	Lucía Bueno	1,69	Bas
13	Irene Merino	1,78	A-P
15	María Andrés	1,81	Ale
16	Sofía Sánchez	1,74	Esc

Equipaciones



Trayectoria

Temp	13/14	12/13	11/12	10/11	09/10
Liga	-	-	-	-	-
Pto	-	-	-	-	-

El club surge de la unión del Getafe Beta y el Pool Xetafe



**1 Andrea
SANTONJA**

Trayectoria

13/14 B. Getafe
12/13 Alcobendas
12/13 B. Leganés
11/12 B. Leganés
10/11 B. Leganés

Fecha nac.
17/04/1992



**4 Esther
GÓMEZ**

Trayectoria

13/14 Pool Xetafe
12/13 Pool Xetafe
11/12 Fuenlabrada
10/11 Fuenlabrada
09/10 Fuenlabrada

Fecha nac.
16/04/1992



**5 Nerea
VÁZQUEZ**

Trayectoria

13/14 Pool Xetafe
12/13 Pool Xetafe
11/12 Fuenlabrada
10/11 Fuenlabrada
09/10 Fuenlabrada

Fecha nac.
16/02/1994



**6 Marta
HINOJOSA**

Trayectoria

13/14 Pool Xetafe
12/13 Pool Xetafe
11/12 Fuenlabrada
10/11 Fuenlabrada
09/10 Fuenlabrada

Fecha nac.
29/09/1993



**8 Verónica
BEHERÁN**

Trayectoria

13/14 B. Getafe
12/13 Majadahonda Ol.
11/12 Torrelodones
10/11 R. Canoe
09/10 CREF Alameda

Fecha nac.
30/05/1993



**9 Estibaliz
RUBIO**

Trayectoria

13/14 B. Getafe
12/13 Torrelodones
11/12 Torrelodones
10/11 Torrelodones
09/10 Estudiantes

Fecha nac.
27/04/1993



**10 Narine
TSATURYAN**

Trayectoria

13/14 B. Getafe
12/13 -
11/12 -
10/11 -
09/10 -

Fecha nac.
09/11/1986



**11 María
MENDOZA**

Trayectoria

13/14 B. Getafe
12/13 B. Getafe
11/12 Fem. Alcorcón
10/11 Torrelodones
09/10 Torrelodones

Fecha nac.
23/10/1991



**12 Lucía
BUENO**

Trayectoria

13/14 Pool Xetafe
12/13 Pool Xetafe
11/12 Fuenlabrada
10/11 Fuenlabrada
09/10 Fuenlabrada

Fecha nac.
01/03/1994



**13 Irene
MERINO**

Trayectoria

13/14 Pool Xetafe
12/13 Pool Xetafe
11/12 Fuenlabrada
10/11 Fuenlabrada
09/10 Fuenlabrada

Fecha nac.
21/01/1993



**15 María
ANDRÉS**

Trayectoria

13/14 Pool Xetafe
12/13 Pool Xetafe
11/12 Fuenlabrada
10/11 Fuenlabrada
09/10 Fuenlabrada

Fecha nac.
22/04/1994



**17 Sofía
SÁNCHEZ**

Trayectoria

13/14 Pool Xetafe
12/13 Fuenlabrada
11/12 Fuenlabrada
10/11 Fuenlabrada
09/10 Fem. Alcorcón

Fecha nac.
17/01/1997

Ventask Group Las Rozas



Club: Las Rozas C. B.

Dirección: Comunidad de La Rioja, 4 - 28028 Las Rozas de Madrid / **Teléfono:** 609 577214

Página web: cblasrozas.es / **Mail:** equipotecnico@cblasrozas.es

Pabellón: Alfredo Espiniella

Técnicos



Sergio FOLE

Trayectoria

13/14 Las Rozas
12/13 Recuerdo*
11/12 Recuerdo*
10/11 Torrelodones
09/10 Tijola

Fecha nac.
06/04/1977

*También en la cantera de Las Rozas

Plantilla

Dorsal	Jugadora	Alt	Pto
5	Marta Blanco	1,73	Ale
7	Eugenia Vallenilla	1,68	Esc
8	Marina Rodríguez	1,68	Esc
9	Clara San Martín	1,75	Ale
11	Silvia Conde	1,70	Bas
12	Ana de Nicolás	1,72	Ale
13	Regina Iglesias	1,80	A-P
14	Ángela Muhate	1,90	Pív
21	Ruth Corredor	1,75	A-P
23	Ana Delgado	1,81	Pív
32	Elisa Valtueña	1,65	Bas

Equipaciones



Trayectoria

Temp	13/14	12/13	11/12	10/11	09/10
Liga	NF	LF2	LF2	NF	NF
Pto	12º	22º	25º	4º	1º



5 Marta BLANCO

Trayectoria

13/14 Las Rozas
12/13 C. Móstoles
11/12 Olímpico 64
11/12 Coslada
10/11 Boadilla

Fecha nac.
04/11/1991



7 Eugenia VALLENILLA

Trayectoria

13/14 Las Rozas
12/13 Las Rozas
11/12 Las Rozas
10/11 Torrelodones
09/10 Torrelodones

Fecha nac.
17/10/1996



8 Marina RODRÍGUEZ

Trayectoria

13/14 Las Rozas
12/13 Las Rozas
11/12 Las Rozas
10/11 Pozuelo
09/10 Pozuelo

Fecha nac.
07/01/1995



9 Clara SAN MARTÍN

Trayectoria

13/14 Las Rozas
12/13 -
11/12 -
10/11 -
09/10 Torrelodones

Fecha nac.
20/07/1996



11 Silvia CONDE

Trayectoria

13/14 Las Rozas
12/13 Escorialense
11/12 UB Villalba
10/11 B. Villalba
09/10 B. Villalba

Fecha nac.
15/08/1991

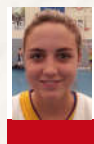

12 Ana DE NICOLÁS

Trayectoria

13/14 Las Rozas
12/13 -
11/12 -
10/11 -
09/10 -

Fecha nac.
03/10/1991



13 Regina IGLESIAS

Trayectoria

13/14 Las Rozas
12/13 Las Rozas
11/12 Las Rozas
10/11 Cristo Rey
09/10 Cristo Rey

Fecha nac.
13/08/1996

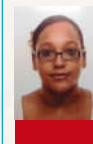

14 Ángela MUHATE

Trayectoria

13/14 Veritas Coras
12/13 Corazonistas
11/12 Corazonistas
10/11 Corazonistas
09/10 Corazonistas

Fecha nac.
18/06/1992



21 Ruth CORREDOR

Trayectoria

13/14 Las Rozas
12/13 Las Rozas
11/12 Las Rozas
10/11 Las Rozas
09/10 Las Rozas

Fecha nac.
14/06/1996



23 Ana DELGADO

Trayectoria

13/14 Las Rozas
12/13 Villaviciosa O.
11/12 Villaviciosa O.
10/11 Fem. Alcorcón
09/10 Fem. Alcorcón

Fecha nac.
20/10/1993



32 Elisa VALTUEÑA

Trayectoria

13/14 Pozuelo
12/13 Pozuelo
11/12 Pozuelo
10/11 Torrelodones
09/10 Torrelodones

Fecha nac.
09/01/1996

Olímpico 64 Colegio Santa Gema



Club: Olímpico 64

Dirección: Pº de las Delicias, 50 / **Teléfono:** 91 5399244

Página web: clubolimpico64.com / **Mail:** olimpico@clubolimpico64.com

Pabellón: SAGE 2000

Técnicos



**Santiago
DÍAZ**

Trayectoria

13/14 Olímpico 64
12/13 Olímpico 64
11/12 Olímpico 64
10/11 Olímpico 64
09/10 Olímpico 64

Ayudante: Juan H. Villegas
Delegada: Irene San Pedro

Plantilla

Dorsal	Jugadora	Alt	Pto
4	Ana R. Arteche	1,76	Esc
5	Patricia Rico	1,78	A-P
7	Carmen Arteche	1,77	A-P
8	Sara Ginés	1,70	Bas
9	Yolanda Fernández	1,77	Ale
10	Laura Izquierdo	1,78	Ale
11	Esther Molinero	1,67	Bas
13	Cristina Núñez	1,65	Bas
14	Nerea Souto	1,80	Pív
15	Irene San Román	1,76	A-P
17	Beatriz Parada	1,75	Ale
25	Blanca Civieta	1,72	Esc

Equipaciones



Trayectoria

Temp	13/14	12/13	11/12	10/11	09/10
Liga	NF	NF	NF	NF	NF
Pto	3º	6º	6º	5º	2º

Las temporadas 12/13 y 13/14 como Majadahonda Olímpico SAGE



**4 Ana
ARTECHE**

Trayectoria

13/14 Majadahonda
12/13 Majadahonda
11/12 Las Rozas
10/11 Pozuelo
09/10 Pozuelo

Fecha nac.
20/01/1987



**5 Patricia
RICO**

Trayectoria

13/14 Olímpico 64
12/13 Majadahonda
11/12 Olímpico 64
10/11 Olímpico 64
09/10 Olímpico 64

Fecha nac.
06/06/1989



**7 Carmen
ARTECHE**

Trayectoria

13/14 Majadahonda
12/13 Las Rozas
11/12 Las Rozas
10/11 Las Rozas
09/10 Pozuelo

Fecha nac.
27/02/1991



**8 Sara
GINÉS**

Trayectoria

13/14 Majadahonda
12/13 Majadahonda
11/12 Olímpico 64
10/11 Majadahonda
09/10 Majadahonda

Fecha nac.
14/01/1993



**9 Yolanda
FERNÁNDEZ**

Trayectoria

13/14 Majadahonda
12/13 Fem. Alcorcón
11/12 Arganda
10/11 B. Leganés
09/10 B. Leganés

Fecha nac.
14/08/1978



**10 Laura
IZQUIERDO**

Trayectoria

13/14 Univ. Valladolid
12/13 Present. Málaga
11/12 Olímpico 64
10/11 Torreldones
09/10 R. Canoe

Fecha nac.
26/01/1992



**11 Esther
MOLINERO**

Trayectoria

13/14 Majadahonda
12/13 Estudiantes
11/12 Estudiantes
10/11 Estudiantes
09/10 Estudiantes

Fecha nac.
15/12/1993



**13 Cristina
NÚÑEZ**

Trayectoria

13/14 Majadahonda
12/13 Distrito Ol. Rivas
11/12 Distrito Ol. Rivas
10/11 Rivas Ecópolis
09/10 Distrito Olímpico

Fecha nac.
22/09/1979



**14 Nerea
SOUTO**

Trayectoria

13/14 Fuentelarreyna
12/13 G. Portuense
11/12 G. Portuense
10/11 G. Portuense
09/10 G. Portuense

Fecha nac.
22/11/1987



**15 Irene
SAN ROMÁN**

Trayectoria

13/14 Majadahonda
12/13 Estudiantes
11/12 Estudiantes
10/11 R. Canoe
09/10 R. Canoe

Fecha nac.
04/05/1992



**17 Beatriz
PARADA**

Trayectoria

13/14 Distrito Olímpico
12/13 Las Rozas
11/12 Las Rozas
10/11 Rivas Ecópolis
09/10 Distrito Olímpico

Fecha nac.
07/02/1986



**25 Blanca
CIVIETA**

Trayectoria

13/14 Majadahonda
12/13 Majadahonda
11/12 Alcobendas
10/11 Olímpico 64
09/10 Distrito Olímpico

Fecha nac.
23/07/1984



Plenilunio D. O.

Club: Distrito Olímpico

Dirección: Toscana, 34 - 28037 Madrid / **Teléfono:** 686 645599

Página web: distritolimpico.com / **Mail:** areadeportiva@distritolimpico.com

Pabellón: Polideportivo Municipal de San Blas

Técnicos



Juan M. RUIZ

Trayectoria

13/14 Distrito Olímpico
12/13 Distrito Olímpico
11/12 Distrito Olímpico
10/11 Majadahonda
09/10 R. Canoe

Fecha nac.
10/06/1977

Ayudante: Santiago Colás

Plantilla

Dorsal	Jugadora	Alt	Pto
4	Alba Freire	1,77	A-P
5	Paula Meneses	1,66	Esc
7	Ana de las Heras	1,77	A-P
8	Carolina Martínez	1,67	Esc
9	Ana Insaurriaga	1,75	Bas
10	María Palomo	1,75	Bas
11	Paula Agudín	1,68	Ale
12	Lucía Silva	1,75	Pív
13	Adriana Paniagua	1,70	A-P
14	Cristina Bonilla	1,72	Bas
15	Andrea Aguilera	1,70	Ale
16	Andrea Panadero	1,72	Ale

Equipaciones



Trayectoria

Temp	12/13	11/12	10/11	09/10	08/09
Liga	NF	AF*	NF	AF	NF
Pto	10º	1º	3º	12º	3º

*El equipo de Nacional subió a LF2 y el de Autonómica ascendió como campeón.



4 Alba FREIRE

Trayectoria

13/14 R. Canoe
12/13 R. Canoe
11/12 R. Canoe
10/11 R. Canoe
09/10 R. Canoe

Fecha nac.
19/02/1996



5 Paula MENESES

Trayectoria

13/14 Distrito Olímpico
12/13 Distrito Olímpico
11/12 Rivas Ecópolis
10/11 Rivas Ecópolis
09/10 Covibar Rivas

Fecha nac.
16/01/1996



8 Carolina MARTÍNEZ

Trayectoria

13/14 Distrito Olímpico
12/13 Distrito Olímpico
11/12 Distrito Olímpico
10/11 Distrito Olímpico
09/10 Distrito Olímpico

Fecha nac.
21/01/1994



9 Ana INSAURRIAGA

Trayectoria

13/14 Distrito Olímpico
12/13 Distrito Olímpico
11/12 Distrito Ol. Rivas
10/11 Rivas Ecópolis
09/10 Covibar Rivas

Fecha nac.
16/06/1992



10 María PALOMO

Trayectoria

13/14 R. Canoe
12/13 R. Canoe
11/12 R. Canoe
10/11 Coslada
09/10 Coslada

Fecha nac.
17/01/1996



11 Paula AGUDÍN

Trayectoria

13/14 Distrito Olímpico
12/13 Distrito Olímpico
11/12 Distrito Olímpico
10/11 Distrito Olímpico
09/10 Distrito Olímpico

Fecha nac.
03/02/1994



13 Adriana PANIAGUA

Trayectoria

13/14 Distrito Olímpico
12/13 Distrito Olímpico
11/12 Distrito Olímpico
10/11 Distrito Olímpico
09/10 Olímpico 64

Fecha nac.
02/03/1989



14 Cristina BONILLA

Trayectoria

13/14 Valcude
12/13 Valcude
11/12 Valcude
10/11 CREF
09/10 Majadahonda

Fecha nac.
08/04/1993



15 Andrea AGUILERA

Trayectoria

13/14 Distrito Olímpico
12/13 Rivas Ecópolis
11/12 R. Canoe
10/11 R. Canoe
09/10 R. Canoe

Fecha nac.
24/01/1995



16 Andrea PANADERO

Trayectoria

13/14 Distrito Olímpico
12/13 Distrito Olímpico
11/12 Distrito Olímpico
10/11 Distrito Olímpico
09/10 Distrito Olímpico

Fecha nac.
21/08/1996

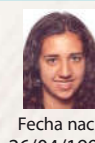

7 Ana DE LAS HERAS

Fecha nac.
26/04/1996

Trayectoria

13/14 Distrito Olímpico
12/13 Distrito Olímpico



12 Lucía SILVA

Fecha nac.
25/11/1996

Trayectoria

13/14 Distrito Olímpico
12/13 Distrito Olímpico



6 Laura RODRÍGUEZ

Fecha nac.
13/12/1995

Altura
1,89

Puesto
Pívot



17 Irene OÑA

Fecha nac.
17/04/1994

Altura
1,70

Puesto
Escolta

Jugadoras 1ª Nacional/LF2

Pozuelo C. B.



Club: Baloncesto Pozuelo

Dirección: Camino de las Huertas, 38 - 28223 Pozuelo de Alarcón / **Teléfono:** 695 940152

Página web: cbpozuelo.es / **Mail:** josecbpozuelo@hotmail.com

Pabellón: El Torreón

Técnicos



José FORNOS

Trayectoria

13/14 Pozuelo
12/13 Pozuelo
11/12 Pozuelo
10/11 Pozuelo
09/10 Pozuelo

Fecha nac.
23/09/1981

Ayudante: José Fdez.-Mariñas
Prep. físico: José L. González

Plantilla

Dorsal	Jugadora	Alt	Pto
4	Cecilia Solís	1,67	Esc
5	Laura Martínez	1,81	Ale
6	Inés Maruri	1,68	Esc
7	Marta Alonso	1,81	A-P
8	Sofía Gaos	1,82	Pív
9	África García	1,81	A-P
10	Mónica Herranz	1,75	Ale
11	Belén Gómez	1,67	Bas
13	Irene Sanz	1,61	Bas
14	Nieves García	1,84	Pív
17	Beatriz Alonso	1,81	A-P
79	Raquel Martín	1,71	Esc

Equipaciones



Trayectoria

Temp	12/13	11/12	10/11	09/10	08/09
Liga	NF	NF	NF	NF	NF
Pto	7º	9º	10º	12º	5º



4 Cecilia SOLÍS

Trayectoria

13/14 Pozuelo
12/13 Torrelodones
11/12 Torrelodones
10/11 Torrelodones
09/10 Torrelodones

Fecha nac.
23/04/1993



5 Laura MARTÍNEZ

Trayectoria

13/14 Pozuelo
12/13 Pozuelo
11/12 Pozuelo
10/11 Fuentelarreyna
09/10 Fuentelarreyna

Fecha nac.
08/03/1996



6 Inés MARURI

Trayectoria

13/14 Pozuelo
12/13 -
11/12 Pozuelo
10/11 Pozuelo
09/10 Pozuelo

Fecha nac.
26/06/1992



7 Marta ALONSO

Trayectoria

13/14 Pozuelo
12/13 Torrelodones
11/12 Torrelodones
10/11 Torrelodones
09/10 Torrelodones

Fecha nac.
24/09/1993



8 Sofía GAOS

Trayectoria

13/14 Pozuelo
12/13 Pozuelo
11/12 Pozuelo
10/11 Pozuelo
09/10 Cluny

Fecha nac.
14/06/1995



9 África GARCÍA

Trayectoria

13/14 Pozuelo
12/13 Pozuelo
11/12 Pozuelo
10/11 Alcobendas
09/10 Las Rozas

Fecha nac.
29/06/1990



10 Mónica HERRANZ

Trayectoria

13/14 Pozuelo
12/13 Escorialense
11/12 UB Villalba
10/11 B. Villalba
09/10 B. Villalba

Fecha nac.
29/12/1994



11 Belén GÓMEZ

Trayectoria

13/14 Pozuelo
12/13 Pozuelo
11/12 Pozuelo
10/11 Pozuelo
09/10 Pozuelo

Fecha nac.
14/10/1994



13 Irene SANZ

Trayectoria

13/14 Pozuelo
13/14 CREF
13/14 B. Getafe
12/13 Torrelodones
11/12 Torrelodones

Fecha nac.
29/01/1987



14 Nieves GARCÍA

Trayectoria

13/14 Pozuelo
12/13 Pozuelo
11/12 Pozuelo
10/11 Pozuelo
09/10 Pozuelo

Fecha nac.
11/08/1994



17 Beatriz ALONSO

Trayectoria

13/14 Pozuelo
12/13 Torrelodones
11/12 Torrelodones
10/11 Torrelodones
09/10 Torrelodones

Fecha nac.
24/09/1993



79 Raquel MARTÍN

Trayectoria

13/14 Pozuelo
12/13 Pozuelo
11/12 Estudiantes
10/11 Estudiantes
09/10 Estudiantes

Fecha nac.
14/04/1996

Recuerdo



Club: Fundación Cultural y Deportiva Recuerdo

Dirección: Plaza Duque de Pastrana, 5 - 28036 Madrid / **Teléfono:** 91 3022640

Página web: baloncesto.recuerdo.net / **Mail:** baloncesto@recuerdo.net

Pabellón: Recuerdo

Técnicos



José FERNÁNDEZ

Trayectoria

13/14 Agustiniano
13/14 Recuerdo
12/13 Agustiniano
12/13 Recuerdo
11/12 Agustiniano

Fecha nac.
19/09/1979

Prep. físico: Víctor Ferreras

Plantilla

Dorsal	Jugadora	Alt	Pto
4	Begonya Ozmen	1,81	A-P
5	Laura García	1,71	Ale
6	Estefanía Delgado	1,70	Bas
7	Carlota Mangas	1,75	Ale
9	Iranzu Drake	1,76	Ale
10	Covadonga Gros	1,85	A-P
11	Silvia Camarasa	1,80	A-P
12	Cristina Cárdenas	1,67	Esc
13	Silvia Drake	1,82	Pív
14	Marta Jiménez	1,69	Bas
15	Marta Lozano	1,65	Esc
16	Mireia Marcó	1,75	Ale
-	Clara Camarasa	1,79	A-P

Equipaciones



Trayectoria

Temp	13/14	12/13	11/12	10/11	09/10
Liga	NF	NF	NF	AF	AF
Pto	5º	8º	11º	1º	3º



4 Begonya OZMEN

Trayectoria

13/14 Pozuelo
12/13 Pozuelo
11/12 Pozuelo
10/11 Pozuelo
09/10 Pozuelo

Fecha nac.
27/05/1996



5 Laura GARCÍA

Trayectoria

13/14 Recuerdo
12/13 B. Getafe
11/12 Coslada
10/11 Joyfe
09/10 B. Leganés

Fecha nac.
24/02/1985



6 Estefanía DELGADO

Trayectoria

13/14 Recuerdo
12/13 Recuerdo
11/12 Recuerdo
10/11 Recuerdo
09/10 Recuerdo

Fecha nac.
20/10/1989



7 Carlota MANGAS

Trayectoria

13/14 Recuerdo
12/13 Alcobendas
11/12 Majadahonda
10/11 Estudiantes
09/10 Majadahonda

Fecha nac.
10/03/1993



9 Iranzu DRAKE

Trayectoria

13/14 Recuerdo
12/13 Recuerdo
11/12 Recuerdo
10/11 Recuerdo
09/10 Recuerdo

Fecha nac.
02/09/1986



10 Covadonga GROS

Trayectoria

13/14 -
12/13 -
11/12 Valcude
10/11 Los Sauces
09/10 Los Sauces

Fecha nac.
01/08/1988



11 Silvia CAMARASA

Trayectoria

13/14 Los Sauces
12/13 Los Sauces
11/12 Los Sauces
10/11 Los Sauces
09/10 Los Sauces

Fecha nac.
02/04/1986



12 Cristina CÁRDENAS

Trayectoria

13/14 Recuerdo
12/13 Recuerdo
11/12 Recuerdo
10/11 Recuerdo
09/10 Recuerdo

Fecha nac.
28/08/1990



13 Silvia DRAKE

Trayectoria

13/14 Recuerdo
12/13 Alcobendas
12/13 Recuerdo
11/12 Recuerdo
10/11 Recuerdo

Fecha nac.
23/07/1984

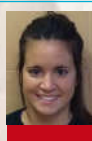

14 Marta JIMÉNEZ

Trayectoria

13/14 Arganda
12/13 B. Getafe
11/12 Distrito Olímpico
10/11 Coslada
09/10 CREF Alameda

Fecha nac.
09/05/1992



15 Marta LOZANO

Trayectoria

13/14 Recuerdo
12/13 Coslada
11/12 Coslada
10/11 Fem. Alcorcón
09/10 Estudiantes

Fecha nac.
16/01/1993



16 Mireia MARCÓ

Fecha nac.
16/01/1986

Trayectoria

13/14 -
12/13 -



- Clara CAMARASA

Fecha nac.
04/04/1984

Trayectoria
13/14 Recuerdo
12/13 Recuerdo

Autocares Lorenzo Torrelodones



Club: Torrelodones A. D.

Dirección: Plaza José María Unceta, 4 - 28250 Torrelodones / **Teléfono:** 608 060793

Página web: btorrelodones.com / **Mail:** info@btorrelodones.com

Pabellón: Torrelodones (Grande)

Técnicos



**José Luis
MÉNDEZ**

Trayectoria

13/14 Torrelodones
12/13 Coslada
11/12 Coslada
10/11 Boadilla
09/10 Boadilla

Fecha nac.
08/05/1977

Ayudante: Ignacio Traver
Fisioterapeuta: Iva Gigovski

Plantilla

Dorsal	Jugadora	Alt	Pto
4	Myriam García	1,81	Pív
5	Marta Trigueros	1,71	Ale
6	Ruth Fernández	1,79	Esc
8	Marina Martínez	1,65	Bas
9	Lara Ferrer	1,67	Esc
10	Luisa Haya	1,69	Ale
11	Melisa Correa	1,65	Esc
12	Rocío Trigueros	1,82	A-P
13	Teresa Nieto	1,82	Pív
14	Lucía Fernández	1,87	A-P
15	Aida Muñoz	1,72	Ale

Equipaciones



Trayectoria

Temp	12/13	11/12	10/11	09/10	08/09
Liga	NF	NF	NF	NF	NF
Pto	8º	5º	2º	6º	10º



**4 Myriam
GARCÍA**

Trayectoria

13/14 Torrelodones
12/13 Torrelodones
11/12 Torrelodones
10/11 M. Chamberí
09/10 M. Chamberí

Fecha nac.
22/09/1996



**5 Marta
TRIGUEROS**

Trayectoria

13/14 Fem. Alcorcón
12/13 Fem. Alcorcón
11/12 Alcobendas
10/11 Alcobendas
09/10 CREF

Fecha nac.
11/03/1992



**6 Ruth
FERNÁNDEZ**

Trayectoria

13/14 Torrelodones
12/13 Torrelodones
11/12 Salesianos E.
10/11 Salesianos E.
09/10 Salesianos E.

Fecha nac.
08/04/1997



**8 Marina
MARTÍNEZ**

Trayectoria

13/14 Pozuelo
12/13 Pozuelo
11/12 Pozuelo
10/11 Majadahonda
09/10 Pozuelo

Fecha nac.
29/04/1987



**9 Lara
FERRER**

Trayectoria

13/14 Torrelodones
12/13 Torrelodones
11/12 Torrelodones
10/11 Torrelodones
09/10 Torrelodones

Fecha nac.
29/07/1996



**10 Luisa
HAYA**

Trayectoria

13/14 Torrelodones
12/13 Torrelodones
11/12 Torrelodones
10/11 Torrelodones
09/10 Torrelodones

Fecha nac.
12/01/1996



**11 Melisa
CORREA**

Trayectoria

13/14 Torrelodones
12/13 Torrelodones
11/12 Torrelodones
10/11 Torrelodones
09/10 Torrelodones

Fecha nac.
23/06/1997



**12 Rocío
TRIGUEROS**

Trayectoria

13/14 Estudiantes
12/13 Estudiantes
11/12 Estudiantes
10/11 Estudiantes
09/10 CREF

Fecha nac.
10/08/1994



**13 Teresa
NIETO**

Trayectoria

13/14 Fem. Alcorcón
12/13 Coslada
11/12 Coslada
10/11 Boadilla
09/10 Pozuelo

Fecha nac.
20/05/1990



**14 Lucía
FERNÁNDEZ**

Trayectoria

13/14 Torrelodones
12/13 Torrelodones
11/12 Torrelodones
10/11 Torrelodones
09/10 Torrelodones

Fecha nac.
11/04/1997



**15 Aida
MUÑOZ**

Trayectoria

13/14 -
12/13 -
11/12 -
10/11 -
09/10 -

Fecha nac.
26/06/1997



Instituto Veritas

Club: Instituto Veritas

Dirección: C/ Gómez de Mora, 6 - 28005 Madrid / **Teléfono:** 680 113445

Página web: basketveritas.com / **Mail:** basketveritas@gmail.com

Pabellón: Instituto Veritas

Técnicos



**Alfredo
ÁLVAREZ**

Trayectoria

13/14 -
12/13 CREF
11/12 CREF
10/11 -
09/10 R. Canoe

Fecha nac.
27/01/1984

Ayudante: Samuel Díaz
Delegado: Jesús Lucía

Plantilla

Dorsal	Jugadora	Alt	Pto
4	Mara Astarloa	1,80	A-P
5	Zulema López	1,74	Esc
6	Marta Cruz	1,67	Esc
7	María Cabrera	1,85	Pív
8	Soraya Ruiz	1,70	Ale
9	Sandra Arguiñano	1,74	Ale
10	Carolina Llorente	1,72	Bas
13	Pilar Pardo	1,78	Ale
14	Sara Salcedo	1,68	Esc
15	Rosa Espejo	1,84	Pív

Equipaciones



Trayectoria

Temp	13/14	12/13	11/12	10/11	09/10
Liga	AF	-	-	-	-
Pto	8º	-	-	-	-



**4 Mara
ASTARLOA**

Trayectoria

13/14 Pilaristas
12/13 Joyfe
11/12 Estudiantes
10/11 Estudiantes
09/10 Estudiantes

Fecha nac.
01/03/1994



**5 Zulema
LÓPEZ**

Trayectoria

13/14 CREF
12/13 CREF
11/12 Pozuelo
10/11 Isla Tenerife
09/10 Isla Tenerife

Fecha nac.
05/12/19893



**6 Marta
CRUZ**

Trayectoria

13/14 Recuerdo
12/13 Recuerdo
11/12 Recuerdo
10/11 Estudiantes
09/10 Estudiantes

Fecha nac.
30/03/1993



**7 María
CABRERA**

Trayectoria

13/14 Alcobendas
13/14 CREF
12/13 CREF
11/12 Pozuelo
10/11 Pozuelo

Fecha nac.
23/05/1985



**8 Soraya
RUIZ**

Trayectoria

13/14 CREF
12/13 CREF
11/12 Fem. Alcorcón
10/11 Olímpico 64
09/10 Olímpico 64

Fecha nac.
30/12/1987



**9 Sandra
ARGUIÑANO**

Trayectoria

13/14 CREF
12/13 CREF
11/12 UVA Ponce
10/11 UVA Ponce
09/10 UVA Ponce

Fecha nac.
08/01/1994



**10 Carolina
LLORENTE**

Trayectoria

13/14 CREF
12/13 CREF
11/12 Estudiantes
10/11 CREF
09/10 CREF Alameda

Fecha nac.
15/11/1994



**13 Pilar
PARDO**

Trayectoria

13/14 CREF
12/13 CREF
11/12 -
10/11 Las Rozas
09/10 -

Fecha nac.
10/08/1983



**14 Sara
SALCEDO**

Trayectoria

13/14 B. Getafe
12/13 Distrito Olímpico
11/12 B. Leganés
11/12 Olímpico 64
10/11 Olímpico 64

Fecha nac.
10/01/1990



**15 Rosa
ESPEJO**

Trayectoria

13/14 Fem. Alcorcón
12/13 Fem. Alcorcón
11/12 UB Villalba
10/11 B. Villalba
09/10 -

Fecha nac.
01/07/1992



Villaviciosa de Odón

Club: Villaviciosa de Odón AB

Dirección: Camino Sacedón, 15 - 28670 Villaviciosa de Odón / **Teléfono:** 610 520412

Página web: baloncestovillaviciosadeodon.es

Mail: direcciondeportiva@baloncestovillaviciosadeodon.es

Pabellón: Chema Martínez

Técnicos

Javier GONZÁLEZ



Trayectoria

13/14 Fem. Alcorcón
12/13 -
11/12 Estudiantes
10/11 Estudiantes
09/10 Estudiantes

Fecha nac.
14/06/1964

Ayudante: Abel Garrido

Plantilla

Dorsal	Jugadora	Alt	Pto
4	Verónica Menor	1,75	Ale
5	Irene Garrido	1,82	Pív
6	Raquel Martínez	1,70	Esc
7	Nour Muhammad*	1,73	Bas
8	Silvia Rueda	1,80	Ale
9	Lucía Martín	1,80	Pív
10	Aitana Rodríguez	1,79	Ale
11	Gemma Alonso	1,75	Ale
14	Ana Jiménez	1,68	Bas
15	Cristina Blanco	1,73	Esc
16	Teresa Romera	1,85	Pív

*Pendiente de transfer

Equipaciones



Trayectoria

Temp	13/14	12/13	11/12	10/11	09/10
Liga	AF	NF	NF	NF	AF
Pto	24º	13º	12º	9º	1º



4 Verónica MENOR

Trayectoria

13/14 Fem. Alcorcón
12/13 Coslada
11/12 Coslada
10/11 Boadilla
09/10 Boadilla

Fecha nac.
10/03/1986



5 Irene GARRIDO

Trayectoria

13/14 R. Canoe
12/13 CREF
11/12 Fem. Alcorcón
10/11 Fem. Alcorcón
09/10 Fem. Alcorcón

Fecha nac.
05/07/1996



6 Raquel MARTÍNEZ

Trayectoria

13/14 Pozuelo
12/13 Pozuelo
11/12 Villaviciosa O.
10/11 Villaviciosa O.
09/10 Villaviciosa O.

Fecha nac.
21/02/1990



7 Nour MUHAMMAD

Trayectoria

13/14 -
12/13 -
11/12 -
10/11 -
09/10 -

Fecha nac.



8 Silvia RUEDA

Trayectoria

13/14 Fem. Alcorcón
12/13 Fem. Alcorcón
11/12 Estudiantes
10/11 Estudiantes
09/10 Estudiantes

Fecha nac.
29/06/1994



9 Lucía MARTÍN

Trayectoria

13/14 Fuenlabrada
12/13 Fuenlabrada
11/12 Fuenlabrada
10/11 Fuenlabrada
09/10 Fuenlabrada

Fecha nac.
28/05/1991



10 Aitana RODRÍGUEZ

Trayectoria

13/14 Villanueva C.
12/13 -
11/12 Olímpico 64
10/11 Villaviciosa O.
09/10 B. Leganés

Fecha nac.
27/01/1990



11 Gemma ALONSO

Trayectoria

13/14 Fem. Alcorcón
12/13 Fem. Alcorcón
11/12 C. Móstoles
10/11 C. Móstoles

Fecha nac.
18/07/1993



14 Ana JIMÉNEZ

Trayectoria

13/14 Fem. Alcorcón
12/13 Recuerdo
11/12 Fem. Alcorcón
10/11 Fem. Alcorcón
09/10 CREF Alameda

Fecha nac.
05/03/1993



15 Cristina BLANCO

Trayectoria

13/14 Fuenlabrada
12/13 Fuenlabrada
11/12 B. Leganés
10/11 B. Leganés
09/10 B. Leganés

Fecha nac.
30/09/1995



16 Teresa ROMERA

Trayectoria

13/14 -
12/13 -
11/12 Villaviciosa O.
10/11 Atlético SN
09/10 Aldapeta

Fecha nac.
30/11/1993

Calendario

Jornada 1: 28/09/2014	Jornada 14: 18/01/2015
INSTITUTO VERITAS - PLENILUNIO D.O.	
BALONCESTO GETAFE - BODYBELL ARGANDA	
FUNDAL ALCOBENDAS - AUTOCARES LORENZO TORRELODONES	
CENTROS ÚNICO REAL CANOE - CORAZONISTAS	
VENTASK GROUP LAS ROZAS - FEMENINO ALCORCÓN	
OLÍMPICO 64 COLEGIO SANTA GEMA - RECUERDO	
VILLAVICIOSA DE ODÓN - POZUELO CB	

Jornada 3: 12/10/2014	Jornada 16: 01/02/2015
INSTITUTO VERITAS - BALONCESTO GETAFE	
FUNDAL ALCOBENDAS - PLENILUNIO D.O.	
CENTROS ÚNICO REAL CANOE - BODYBELL ARGANDA	
VENTASK GROUP LAS ROZAS - AUTOCARES LORENZO TORRELODONES	
OLÍMPICO 64 COLEGIO SANTA GEMA - CORAZONISTAS	
VILLAVICIOSA DE ODÓN - FEMENINO ALCORCÓN	
POZUELO CB - RECUERDO	

Jornada 5: 26/10/2014	Jornada 18: 15/02/2015
INSTITUTO VERITAS - FUNDAL ALCOBENDAS	
CENTROS ÚNICO REAL CANOE - BALONCESTO GETAFE	
VENTASK GROUP LAS ROZAS - PLENILUNIO D.O.	
OLÍMPICO 64 COLEGIO SANTA GEMA - BODYBELL ARGANDA	
VILLAVICIOSA DE ODÓN - AUTOCARES LORENZO TORRELODONES	
POZUELO CB - CORAZONISTAS	
RECUERDO - FEMENINO ALCORCÓN	

Jornada 7: 09/11/2014	Jornada 20: 01/03/2015
INSTITUTO VERITAS - CENTROS ÚNICO REAL CANOE	
VENTASK GROUP LAS ROZAS - FUNDAL ALCOBENDAS	
OLÍMPICO 64 COLEGIO SANTA GEMA - BALONCESTO GETAFE	
VILLAVICIOSA DE ODÓN - PLENILUNIO D.O.	
POZUELO CB - BODYBELL ARGANDA	
RECUERDO - AUTOCARES LORENZO TORRELODONES	
FEMENINO ALCORCÓN - CORAZONISTAS	

Jornada 9: 23/11/2014	Jornada 22: 15/03/2015
INSTITUTO VERITAS - VENTASK GROUP LAS ROZAS	
OLÍMPICO 64 COLEGIO SANTA GEMA - CENTROS ÚNICO REAL CANOE	
VILLAVICIOSA DE ODÓN - FUNDAL ALCOBENDAS	
POZUELO CB - BALONCESTO GETAFE	
RECUERDO - PLENILUNIO D.O.	
FEMENINO ALCORCÓN - BODYBELL ARGANDA	
CORAZONISTAS - AUTOCARES LORENZO TORRELODONES	

Jornada 11: 14/12/2014	Jornada 24: 12/04/2015
INSTITUTO VERITAS - OLÍMPICO 64 COLEGIO SANTA GEMA	
VILLAVICIOSA DE ODÓN - VENTASK GROUP LAS ROZAS	
POZUELO CB - CENTROS ÚNICO REAL CANOE	
RECUERDO - FUNDAL ALCOBENDAS	
FEMENINO ALCORCÓN - BALONCESTO GETAFE	
CORAZONISTAS - PLENILUNIO D.O.	
AUTOCARES LORENZO TORRELODONES - BODYBELL ARGANDA	

Jornada 13: 11/01/2015	Jornada 26: 26/04/2015
VILLAVICIOSA DE ODÓN - INSTITUTO VERITAS	
POZUELO CB - OLÍMPICO 64 COLEGIO SANTA GEMA	
RECUERDO - VENTASK GROUP LAS ROZAS	
FEMENINO ALCORCÓN - CENTROS ÚNICO REAL CANOE	
CORAZONISTAS - FUNDAL ALCOBENDAS	
AUTOCARES LORENZO TORRELODONES - BALONCESTO GETAFE	
BODYBELL ARGANDA - PLENILUNIO D.O.	

Jornada 2: 05/10/2014	Jornada 15: 25/01/2015
POZUELO CB - INSTITUTO VERITAS	
RECUERDO - VILLAVICIOSA DE ODÓN	
FEMENINO ALCORCÓN - OLÍMPICO 64 COLEGIO SANTA GEMA	
CORAZONISTAS - VENTASK GROUP LAS ROZAS	
AUTOCARES LORENZO TORRELODONES - CENTROS ÚNICO REAL CANOE	
BODYBELL ARGANDA - FUNDAL ALCOBENDAS	
PLENILUNIO D.O. - BALONCESTO GETAFE	

Jornada 4: 19/10/2014	Jornada 17: 08/02/2015
RECUERDO - INSTITUTO VERITAS	
FEMENINO ALCORCÓN - POZUELO CB	
CORAZONISTAS - VILLAVICIOSA DE ODÓN	
AUTOCARES LORENZO TORRELODONES - OLÍMPICO 64 COLEGIO SANTA GEMA	
BODYBELL ARGANDA - VENTASK GROUP LAS ROZAS	
PLENILUNIO D.O. - CENTROS ÚNICO REAL CANOE	
BALONCESTO GETAFE - FUNDAL ALCOBENDAS	

Jornada 6: 02/11/2014	Jornada 19: 22/02/2015
FEMENINO ALCORCÓN - INSTITUTO VERITAS	
CORAZONISTAS - RECUERDO	
AUTOCARES LORENZO TORRELODONES - POZUELO CB	
BODYBELL ARGANDA - VILLAVICIOSA DE ODÓN	
PLENILUNIO D.O. - OLÍMPICO 64 COLEGIO SANTA GEMA	
BALONCESTO GETAFE - VENTASK GROUP LAS ROZAS	
FUNDAL ALCOBENDAS - CENTROS ÚNICO REAL CANOE	

Jornada 8: 16/11/2014	Jornada 21: 08/03/2015
CORAZONISTAS - INSTITUTO VERITAS	
AUTOCARES LORENZO TORRELODONES - FEMENINO ALCORCÓN	
BODYBELL ARGANDA - RECUERDO	
PLENILUNIO D.O. - POZUELO CB	
BALONCESTO GETAFE - VILLAVICIOSA DE ODÓN	
FUNDAL ALCOBENDAS - OLÍMPICO 64 COLEGIO SANTA GEMA	
CENTROS ÚNICO REAL CANOE - VENTASK GROUP LAS ROZAS	

Jornada 10: 30/11/2014	Jornada 23: 22/03/2015
AUTOCARES LORENZO TORRELODONES - INSTITUTO VERITAS	
BODYBELL ARGANDA - CORAZONISTAS	
PLENILUNIO D.O. - FEMENINO ALCORCÓN	
BALONCESTO GETAFE - RECUERDO	
FUNDAL ALCOBENDAS - POZUELO CB	
CENTROS ÚNICO REAL CANOE - VILLAVICIOSA DE ODÓN	
VENTASK GROUP LAS ROZAS - OLÍMPICO 64 COLEGIO SANTA GEMA	

Jornada 12: 21/12/2014	Jornada 25: 19/04/2015
INSTITUTO VERITAS - BODYBELL ARGANDA	
PLENILUNIO D.O. - AUTOCARES LORENZO TORRELODONES	
BALONCESTO GETAFE - CORAZONISTAS	
FUNDAL ALCOBENDAS - FEMENINO ALCORCÓN	
CENTROS ÚNICO REAL CANOE - RECUERDO	
VENTASK GROUP LAS ROZAS - POZUELO CB	
OLÍMPICO 64 COLEGIO SANTA GEMA - VILLAVICIOSA DE ODÓN	

Del 8 al 10 de mayo de 2015

FINAL A CUATRO

Del 21 al 24 de mayo de 2015

FASE DE ASCENSO A LF2

Esquema de Competición

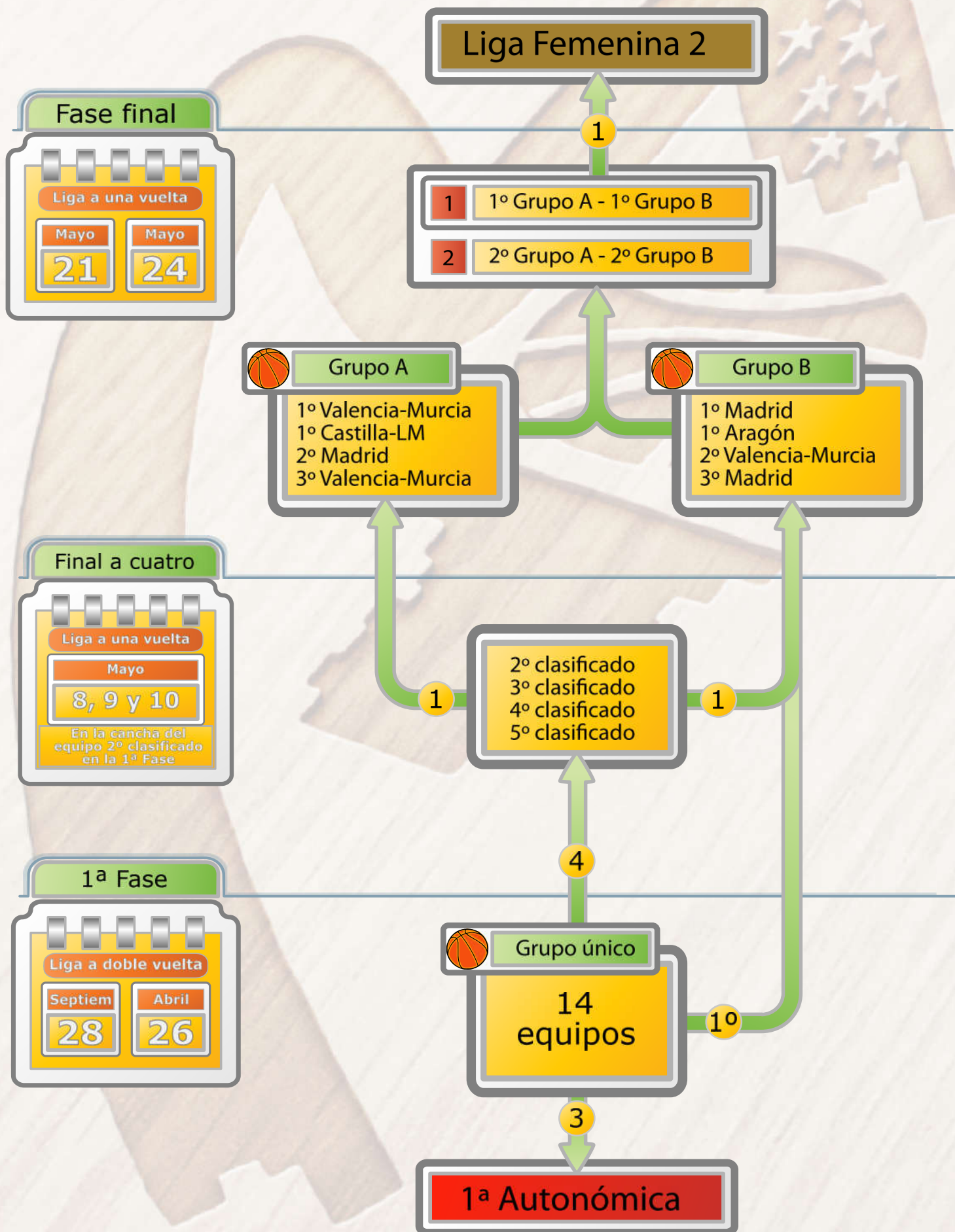

Los últimos campeones

Temporada 2013/14



Campeón: Centros Único Real Canoe

Liga Regular (5 primeros)

Equipo	G.	P.
1º Centros Único Real Canoe	24	0
2º Rivas Ecópolis	20	4
3º Majadahonda Olímpico SAGE	20	4
4º Baloncesto Getafe	16	8
5º Recuerdo	13	11

Final a Cuatro (SAGE 2000)

Equipo	G.	P.
1º Rivas Ecópolis	3	0
2º Majadahonda Olímpico SAGE	1	2
3º Baloncesto Getafe	1	2
4º Recuerdo	1	2

El Rivas Ecópolis renunció a la Fase de Ascenso

Fase de Ascenso (en Mazarrón, Murcia)

Equipo
2º Centros Único Real Canoe
3º Majadahonda Olímpico SAGE
El Baloncesto Getafe fue tercero de su grupo

Temporada 2012/13

Liga Regular (5 primeros)

Equipo	G.	P.
1º Distrito Olímpico Rivas	23	1
2º CREF ¡Hola!	19	5
3º Autocares Lorenzo Torrelodones	15	9
4º Bodybell Arganda	15	9
5º Deporte Integra Femenino Alcorcón	14	10

Final a Cuatro (en Torrelodones)

Equipo	G.	P.
1º CREF ¡Hola!	3	0
2º Bodybell Arganda	2	1
3º Deporte Integra Femenino Alcorcón	1	2
4º Autocares Lorenzo Torrelodones	0	3

Fase de Ascenso (en Zuera, Zaragoza)

Equipo
1º Distrito Olímpico Rivas (asciende a LF2)
3º CREF ¡Hola!
El Bodybell Arganda fue tercero de su grupo



Campeón: Distrito Olímpico Rivas

Temporada 2011/12



Campeón: Baloncesto Leganés

Liga Regular (5 primeros)

Equipo	G.	P.
1º Baloncesto Leganés	18	4
2º Femenino Alcorcón	17	5
3º Espacio Torrelodones	15	7
4º Distrito Olímpico Rivas	14	8
5º Bodybell Arganda	14	8

Final a Cuatro (La Canaleja, Alcorcón)

Equipo	G.	P.
1º Espacio Torrelodones	2	1
2º Distrito Olímpico Rivas	2	1
3º Femenino Alcorcón	1	2
4º Bodybell Arganda	1	2

Fase de Ascenso (en Ciudad Real)

Equipo
1º Baloncesto Leganés (asciende a LF2)
2º Espacio Torrelodones
3º Distrito Olímpico Rivas

Temporada 2010/11

Liga Regular (5 primeros)

Equipo	G.	P.
1º Piel de Toro Leganés	25	1
2º Rivas Ecópolis	21	5
3º Olímpico 64	21	5
4º Las Rozas Village	21	5
5º Bodybell Arganda	19	7

Final a Cuatro (Alfredo Espiniella, Las Rozas)

Equipo	G.	P.
1º Las Rozas Village	2	1
2º Rivas Ecópolis	2	1
3º Bodybell Arganda	1	2
4º Olímpico 64	1	2

Fase de Ascenso (en La Roda, Albacete)

Equipo
1º Las Rozas Village (asciende a LF2)
2º Rivas Ecópolis
El Piel de Toro Leganés fue tercero de su grupo



Campeón: Piel de Toro Leganés

Patrocinadores de la F.B.M.

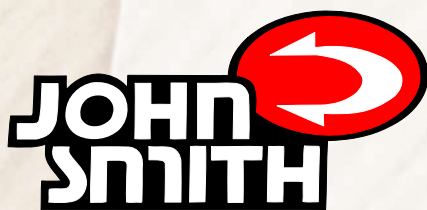

Colaboradores de la F.B.M.

