



FASE FINAL
Cadete Femenino
2014

Fase Final Cadete FEMENINO 2014

Pabellón Real Canoe

Viernes – 02/05/2014 – 1ª Jornada

17:30 Rivas Ecopolis vs. Alameda de Osuna

19:30 Mac Place Real Canoe vs. Brains

Sábado – 03/05/2014 – 2ª Jornada

17:30 Brains vs. Rivas Ecopolis

19:30 Mac Place Real Canoe vs. Alameda de Osuna

Domingo – 04/05/2014 – 3ª Jornada

17:00 Alameda de Osuna vs. Brains

19:00 Rivas Ecopolis vs. Mac Place Real Canoe

Para más información:

www.fasefinalcadetefemenino.com

 @realcanoe



¡Ven a disfrutar del baloncesto!

Colaboradores:



Patrocinadores oficiales:



Entidades colaboradoras:



FASE FINAL DE MADRID

CADETE FEMENINO PREFERENTE

ORGANIZAN:



*FEDERACIÓN
BALONCESTO
DE MADRID*



REAL CANOE N.C.

EQUIPOS PARTICIPANTES



RIVAS ECOPOLIS "A"



ALAMEDA DE OSUNA



MAC PLACE REAL CANOE



BRAINS "A"

HORARIOS, RESULTADOS Y CLASIFICACIONES

FASE FINAL

CADETE FEMENINO PREFERENTE

Días 2, 3 y 4 de Mayo de 2014
REAL CANOE N.C, PABELLÓN
PEZ VOLADOR, 30
(MADRID)

Viernes, día 2 de mayo de 2014

1ª Jornada

Horarios	PARTIDOS	Resultados
17:30	RIVAS ECOPOLIS 'A' - ALAMEDA DE OSUNA	-
19:30	MAC PLACE REAL CANOE - BRAINS 'A'	-

Sábado, día 3 de mayo de 2014

2ª Jornada

Horarios	PARTIDOS	Resultados
17:30	BRAINS 'A' - RIVAS ECOPOLIS 'A'	-
19:30	MAC PLACE REAL CANOE - ALAMEDA DE OSUNA	-

Domingo, día 4 de mayo de 2014

3ª Jornada

Horarios	PARTIDOS	Resultados
17:00	ALAMEDA DE OSUNA - BRAINS 'A'	-
19:00	RIVAS ECOPOLIS 'A' - MAC PLACE REAL CANOE	-

CLASIFICACIÓN

Puesto	Equipo	PJ	PG	PP	TF	TC	PTOS

INSTALACIÓN DE JUEGO

REAL CANOE N.C, PABELLON
PEZ VOLADOR, 30
(MADRID)

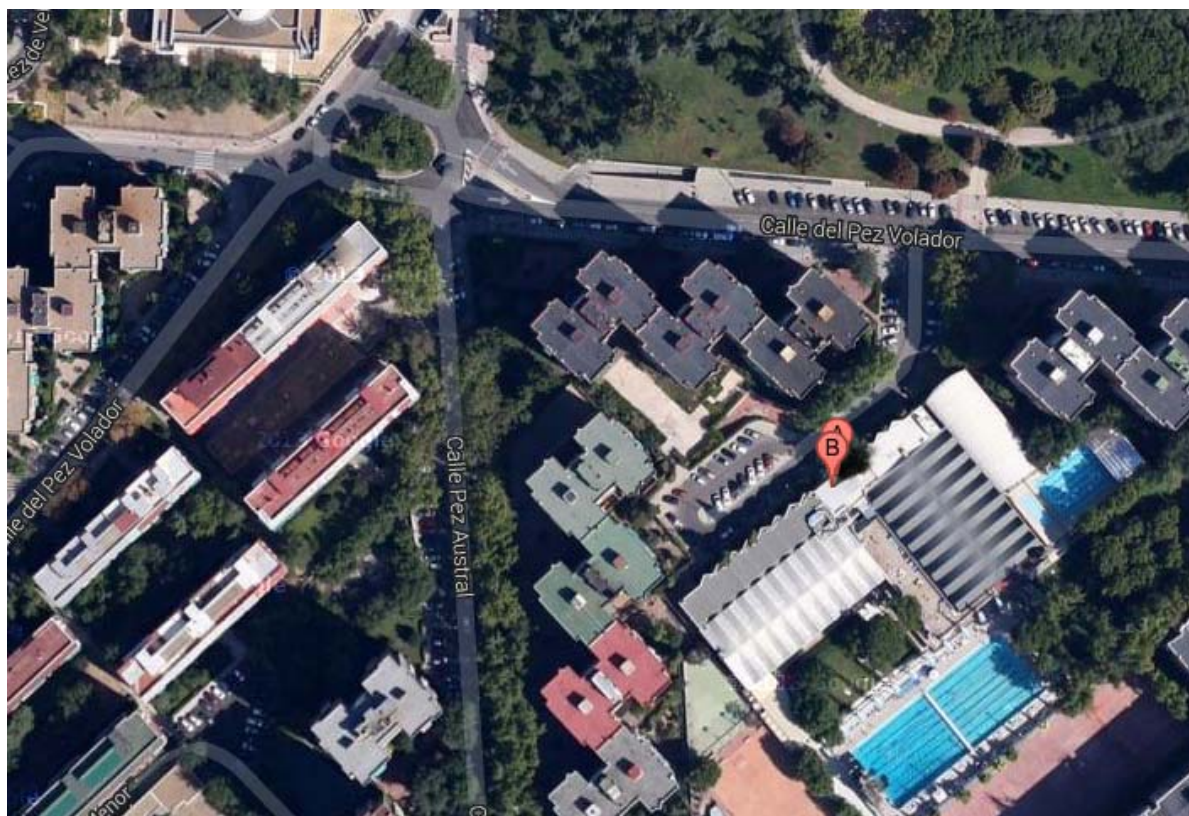

PLANTILLAS DE LOS EQUIPOS

**FASE FINAL DE MADRID
CADETE FEMENINO PREFERENTE**

“MAC PLACE – REAL CANOE”

DORSAL	APELLIDOS Y NOMBRE	ALTURA	PUESTO
4	LUCÍA ARROYO CARRIEDO	1'81	PÍVOT
5	LAURA REQUENA ROLLÓN	1'81	ALA-PÍVOT
6	LUCIA RODRIGUEZ ARRIBAS	1,87	ALA-PÍVOT
7	GADEA RODRÍGUEZ LAGUENS	1'76	ALERO
8	CARMEN GONZÁLEZ TÉLLEZ	1'76	ESCOLTA
9	RAQUEL GARCÍA LLORENTE	1'69	ESCOLTA
10	SARA HEREDA HERNANDO	1'71	ESCOLTA
11	VICTORIA ALZINA LOZANO	1'72	ESCOLTA
12	PATRICIA MARTÍNEZ SANZ	1'70	ESCOLTA
13	PAULA RUBIO GARCÍA	1,76	ALERO
14	MARTA SORIANO CÓRDOVA	1'70	ALERO
15	MARÍA FERNÁNDEZ DOMÍNGUEZ	1'77	ALERO
ENTRENADOR:		PEDRO J. ARTERO REQUENA	
ENTR. AYUDANTE:		ESTHER BARROSO GARCÍA	
ENTR. AYUDANTE:		MANUEL M.JÚLBEZ CAMPOS	



**FASE FINAL DE MADRID
CADETE FEMENINO PREFERENTE**

ALAMEDA DE OSUNA

DORSAL	APELLIDOS Y NOMBRE	ALTURA	PUESTO
4	PAULA DURANTE ASENSIO	1,81	ALERO
5	SOFIA PARICIO JUAN	1,78	ALERO
6	JULIA IZQUIERDO ORTIZ	1,80	ALERO
7	ALICIA JIMENEZ VALBUENA	1,70	BASE
8	SANDRA GARCIA SAN JUSTO	1,80	PIVOT
9	ISABEL MANZANO CARNICER	1,80	ALERO
10	ANDREA CARLOTA PARRA FRIAL	1,72	ALERO
11	PAULA REDRUELLO LOPEZ	1,68	BASE
12	SARA GUTIERREZ ANTON	1,67	ALERO
13	CRISTINA DE LA CRUZ DE LA FUENTE	1,70	ALERO
14	JULIA SANTOS CALVETE	1,73	ALERO
15	IRENE RAMOS DOMEQUE	1,68	ALERO
16	MARIA MUÑOZ URRACA	1,78	ALERO
17	MARINA CORTIJO GIMBEL	1,76	PIVOT
ENTRENADOR:		MARIO CATALUÑA ARAGON	
ENTR. AYUDANTE:		FRANCISCO MARTINEZ RODRIGO	
DELEGADO EQUIPO:		ANA ISABEL ALVAREZ FORONDA	
DELEGADO EQUIPO:		AMAYA ECHAGUE ROMERA	
PREP. FISICO:		IVAN RIVILLA ARIAS	



**FASE FINAL DE MADRID
CADETE FEMENINO PREFERENTE**

“COLEGIO BRAINS”

DORSAL	APELLIDOS Y NOMBRE	ALTURA	PUESTO
4	RAQUEL CISNEROS MORA	1,75	PIVOT
5	MARÍA MALPARTIDA GALLARDO	1,67	BASE
7	CELIA GARCÍA CORTÉS	1,70	ALERO
8	CLAUDIA CANO CORTÉS	1,78	PIVOT
9	CARMEN GADEA ARCOS	1,65	BASE
10	ELENA SANZ PERDIGUERO	1,70	ALERO
12	LAURA HERNÁNDEZ	1,74	PIVOT
13	CARMEN LÓPEZ DE LAS HERAS	1,70	ALERO
15	MACARENA CORRAL CUADRADO	1,65	BASE
16	PAULA RUIZ JIMÉNEZ	1,65	ALERO
18	BLANCA ZUMARRAGA ARJONILLA	1,68	ALERO
ENTRENADOR:		JOSE MARÍA CARRETERO CELADA	
ENTR. AYUDANTE:		RAÚL CASTAÑEDA DOMÍNGUEZ	



**FASE FINAL DE MADRID
CADETE FEMENINO PREFERENTE**

“RIVAS ECÓPOLIS”

DORSAL	APELLIDOS Y NOMBRE	ALTURA	PUESTO
4	JAIONE PEÑA DE PEDRO	1,79	PÍVOT
5	PAULA HERMIDA HERRÁEZ	1,67	BASE
6	MARINA MORENO BENDALA	1,76	BASE - ESCOLTA
7	LARA PARRONDO HERRERÍN	1,71	ALA-PÍVOT
8	TERESA GRACIA MAYANS	1,75	ALERO
9	ALBA DE LUCAS DEL CERRO	1,60	BASE
10	PAULA GARCÍA GARCÍA	1,75	BASE-ESCOLTA
11	INÉS MEDINA FERNÁNDEZ	1,77	ALA-PÍVOT
12	LOREDANA VILCU	1,76	ALERO
13	LAURA CARRASCO HORMIGOS	1,73	BASE
14	CAROLINA ARFINENGO DEL CARPIO	1,78	ALERO
16	SARA SÁNCHEZ IBARRA	1,76	ALA-PÍVOT
17	IRENE VICENTE LARENA	1,83	PÍVOT
ENTRENADOR:		DIEGO BLÁZQUEZ CANO	
ENTR. AYUDANTE:		GREGORIO DE LA PEÑA RIVAS	
DIRECTOR TÉCNICO		JORGE J. OSMÁ	
PREPARADOR FÍSICO		FERNANDO GARRIDO FERNÁNDEZ	
FISOTERAPEUTA:		ANA LÓPEZ VARELA	
FISOTERAPEUTA:		ÁNGEL LÓPEZ	



DESEMPATES

Normas para desempates según el reglamento de organización de la F.B.M.

Artículo 92. En las competiciones por sistema de Copa, si al término de una eliminatoria resultaran empatados en la suma de tantos ambos equipos, para decidir la eliminatoria se disputará la prórroga o prórrogas que determinen las Bases de Competición, a continuación del segundo partido.

Artículo 93. En las competiciones por sistema de liga, cuando al establecer las clasificaciones al final de cada jornada, o de la competición en una de sus partes o al final, se encuentren dos o más equipos empatados a puntos, para establecer el orden definitivo se procederá del siguiente modo:

Si son dos los equipos empatados se establecerá su clasificación teniendo en cuenta los siguientes criterios:

1º.- Los puntos obtenidos en los partidos jugados entre ellos, clasificándose en primer lugar el que sume más puntos.

2º.- Mayor diferencia de tantos a favor y en contra en la suma de los encuentros jugados entre ellos.

3º.- Mayor número de tantos a favor de los encuentros jugados entre ellos.

4º.- Mayor diferencia de tantos a favor y en contra en la suma de todos los encuentros de la competición.

5º.- Mayor número de tantos a favor en la suma de todos los encuentros de la competición.

Si son más de dos los equipos empatados a puntos se establecerá su clasificación por los mismos criterios definidos anteriormente.

Si aplicando los criterios anteriores, se reduce el número de equipos empatados se iniciará el procedimiento señalado en el apartado a) entre los equipos que sigan empatados tantas veces como sea necesario.

Cuando intervenga en uno de los supuestos anteriores un equipo que contase en su contra con algún tanteo de 2-0 o haya cometido una infracción cuya sanción pudiera ser este resultado, éste ocupará la última posición de todos los equipos empatados a puntos con él, independientemente de los resultados obtenidos con los equipos con los que estuviera empatado a puntos.

CUADRO INFORMATIVO

CAMPEONATOS DE ESPAÑA

EQUIPOS MADRILEÑOS PARTICIPANTES EN CAMPEONATOS DE ESPAÑA DE CLUBES

CATEGORÍA	NÚMERO DE EQUIPOS
JUNIOR MASCULINO PREFERENTE	3
JUNIOR FEMENINO PREFERENTE	3
CADETE MASCULINO PREFERENTE	3
CADETE FEMENINO PREFERENTE	3
INFANTIL MASCULINO PREFERENTE	3
INFANTIL FEMENINO PREFERENTE	3