



DÍA DEL MINI 2019

UN AÑO MÁS,
ORGULLOSOS
PATROCINADORES DE
LOS FUTUROS CRACKS

LIGA OFICIAL

Marco Aldany[®]

LA PRIMERA CADENA DE PELUQUERÍA Y ESTÉTICA EN ESPAÑA

LIGA OFICIAL

Mister A

SPORTS BARBERSHOP

- ESTABLISHED 1991 -



BENJAMÍN MAÑANA

PARTIDOS CATEGORÍA BENJAMÍN

SÁBADO 8 DE JUNIO DE 2019
COMPLEJO DEPORTIVO ESPARTALES
CALLE VILLAMALEA S/N (ALCALÁ DE HENARES)

HORARIOS	PISTA 1
9:00	3º y 4º puesto de Benjamin de 2º año FEM SAN AGUSTIN MADRID - SEVERO TORREJON
11:00	3º y 4º puesto de Benjamin de 1º año FEM SAN AGUSTIN MADRID - DP ENTERPRISE SOLUTIONS CIUDAD DE MOSTOLES
13:00	FINAL de Benjamin de 2º año FEM RIVAS P. SURESTE - RICOPIA FUNBAL ALCALA CBJA

HORARIOS	PISTA 2
9:00	3º y 4º puesto de Benjamin de 2º año MASC FUNDAL ALCOBENDAS AZUL - UROS DE RIVAS 'A'
11:00	FINAL de Benjamin de 1º año MASC FUNDAL ALCOBENDAS NARANJA - RICOPIA FUNBAL ALCALA CBJA
13:00	FINAL de Benjamin de 2º año MASC C.B. LAS ROZAS - ALCORCON BASKET

HORARIOS	PISTA 3
9:00	3º y 4º puesto de Benjamin de 1º año MASC C.B. LAS ROZAS 'A' - BRAINS MARIA LOMBILLO
11:00	FINAL de Benjamin de 1º año FEM UROS DE RIVAS - TRES CANTOS

INSTALACIÓN

COMPLEJO DEPORTIVO ESPARTALES

CALLE VILLAMALEA S/N (ALCALÁ DE HENARES)

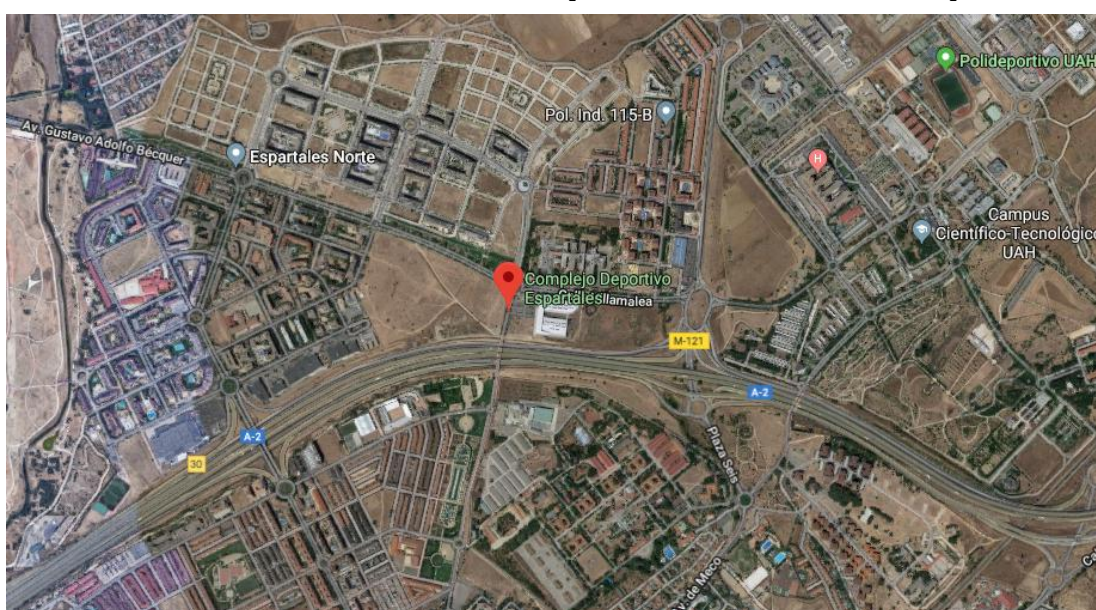

CATEGORÍA BENJAMÍN MASCULINO DE 2º AÑO

EQUIPOS PARTICIPANTES

DÍA DEL MINI			
BENJAMÍN MASCULINO 2º AÑO			
UROS DE RIVAS 'A'			
DATOS DE LOS/AS JUGADORES/AS			
DORSAL	NOMBRE Y APELLIDOS	ALTURA	PUESTO
4	ALONSO RAMOS, SENEN	1,40	Base
6	GARCÍA CALVO, MARIO	1,47	Alero
7	CERDAN MAYANS, DAVID	1,42	Escolta
8	BUENDIA SANTAMARIA, ADAM	1,44	Escolta
9	MARTÍN TAPIA, MATEO	1,54	Alero
10	MEJÍAS JIMÉNEZ, LUCAS	1,55	Alero
11	VILLENA GARCÍA, GAEL	1,44	Base
14	PEREZ VELASCO, HECTOR	1,47	Escolta
16	GORDO PANIZO, JANDRO	1,50	Escolta
17	VIDAL GUTIERREZ, JOSE	1,54	Alero
18	CASERO ONGIL, CARLOS	1,47	Escolta
19	FERNANDEZ SANZ, ADRIAN	1,46	Base
DATOS DE CUERPO TÉCNICO			
FUNCIÓN	NOMBRE Y APELLIDOS		
1º ENTRENADOR	PABLO PASCUAL VILLAR		
2º ENTRENADOR	ALEJANDRO VINUESA CANO		



DÍA DEL MINI			
BENJAMÍN MASCULINO 2º AÑO			
C.B. LAS ROZAS			
DATOS DE LOS/AS JUGADORES/AS			
DORSAL	NOMBRE Y APELLIDOS	ALTURA	PUESTO
00	DÍDAC MARTÍN MACIÁ		
2	JOAQUÍN MARCILLA TIENDA		
5	DANIEL MATOS CARNAL		
6	ANTÓN LOZANO SAN MIGUEL		
9	NICOLÁS HERNÁEZ CALONGE		
11	CARMELO FISHER POMAR		
12	PABLO RIVERA POZUELO		
14	JORGE DOMINGO SOLER		
20	GONZALO ALLUÉ GARNICA		
23	IVÁN CHAMERO CASTELLANOS		
33	LUCA GIMENO RUANO		
34	LEONARDO ROJAS SUÁREZ		
DATOS DE CUERPO TÉCNICO			
FUNCIÓN	NOMBRE Y APELLIDOS		
1º ENTRENADOR	DANIEL RODRÍGUEZ VIDAL		
2º ENTRENADOR	SONIA CASTELLANOS REBOLLO		



DÍA DEL MINI			
BENJAMÍN MASCULINO 2º AÑO			
ALCORCON BASKET			
DATOS DE LOS/AS JUGADORES/AS			
DORSAL	NOMBRE Y APELLIDOS	ALTURA	PUESTO
4	Marcos Sánchez Gallego		
5	Alejandro Soria Peña		
6	Samuel Fuentes Nuñez		
8	Alberto Bueno Escudero		
9	Pablo Carbajo Gallén		
12	Mateo Aizcorbe Santos		
13	Gonzalo De Bonroostro Gallego		
14	Alberto Benítez Tello		
20	Hugo León Herranz		
23	Daniel Gonzalo Redondo		
28	Iván Rodríguez González		
30	Iván Aranda Hernández		
DATOS DE CUERPO TÉCNICO			
FUNCIÓN	NOMBRE Y APELLIDOS		
1º ENTRENADOR	Javier Menéndez Crespo		
2º ENTRENADOR	Daniel Prudencio Santana		
DEL EQUIPO	Alfonso Portas de Barrio		



DIA DEL FEDERADO			
BENJAMÍN MASCULINO 2º AÑO			
FUNDAL ALCOBENDAS AZUL			
DATOS DE LOS/AS JUGADORES/AS			
DORSAL	NOMBRE Y APELLIDOS	ALTURA	PUESTO
4			
5			
6			
7			
8			
9			
10			
11			
12			
13			
14			
15			
16			
17			
18			
19			
20			
21			
22			
23			

DATOS NO
FACILITADOS
POR EL CLUB

DATOS DE CUERPO TÉCNICO	
FUNCIÓN	NOMBRE Y APELLIDOS
1º ENTRENADOR	
2º ENTRENADOR	
DEL EQUIPO	
DEL EQUIPO	
DEL EQUIPO	
DEL EQUIPO	
DEL EQUIPO	

CATEGORÍA BENJAMÍN FEMENINO DE 2º AÑO EQUIPOS PARTICIPANTES

DÍA DEL MINI			
BENJAMÍN FEMENINO 2º AÑO			
SEVERO TORREJON			
DATOS DE LOS/AS JUGADORES/AS			
DORSAL	NOMBRE Y APELLIDOS	ALTURA	PUESTO
1	Wendy Almena Pastor		
5	Paula Piñar Sánchez		
7	Candela Martínez del Sol		
9	Aitana Gil Hernández		
10	Sofía Pinillos Rodríguez		
11	Alba de Cabo Mateos		
14	Victoria de Castro Tajuelo		
15	Dan Qi Ren		
17	Sofía Castaño Barrios		
99	Carmen Bocos Frías		
DATOS DE CUERPO TÉCNICO			
FUNCIÓN	NOMBRE Y APELLIDOS		
1º ENTRENADOR	Nerea Sánchez García		
2º ENTRENADOR	Jose María Hernández		



FASE FINAL DE MADRID			
BENJAMÍN FEMENINO 2º AÑO			
RICOPIA FUNBAL ALCALA CBJA			
DATOS DE LOS/AS JUGADORES/AS			
DORSAL	NOMBRE Y APELLIDOS	ALTURA	PUESTO
4	PAULA EMBID		
6	MARÍA MARTÍN		
7	NOA SANCHO		
8	PAULA SACRISTÁN		
9	SANDRA OCTAVIO		
10	ALEJANDRA PABLOS		
11	ANA JAÉN		
12	PAULA GUTIÉRREZ		
15	CARLA DE LAS HERAS		
23	AMANDA LINARES		
25	ALBA FERNÁNDEZ		
DATOS DE CUERPO TÉCNICO			
FUNCIÓN	NOMBRE Y APELLIDOS		
1º ENTRENADOR	JUANJO LÓPEZ		
2º ENTRENADOR	SERAFÍN GARCÍA		
DEL EQUIPO	MARINA FERNÁNDEZ		



DÍA DEL MINI			
BENJAMÍN FEMENINO 2º AÑO			
SAN AGUSTIN MADRID			
DATOS DE LOS/AS JUGADORES/AS			
DORSAL	NOMBRE Y APELLIDOS	ALTURA	PUESTO
5	Inés Palomino Zuloaga		
6	Helena Lalaguna Patón		
7	Virginia Drove Pitarch		
8	Irene Pancorbo Ortiz		
10	Mencía Herrero Gomez-Lavin		
11	Carmen Medina Fenollera		
12	Ana García Gonzalez		
15	Blanca María Alonso Sola		
16	Mar Baillo García		
19	Marién Fernandez Castillo		
20	Marta Alonso De Hoyos		
22	Alejandra Altares Lopez-Montijano		
23	Martina Gomez Bueno		
DATOS DE CUERPO TÉCNICO			
FUNCIÓN	NOMBRE Y APELLIDOS		
1º ENTRENADOR	Pablo Perpiñá Martín		



DÍA DEL MINI			
BENJAMÍN FEMENINO 2º AÑO			
RIVAS P. SURESTE			
DATOS DE LOS/AS JUGADORES/AS			
DORSAL	NOMBRE Y APELLIDOS	ALTURA	PUESTO
30	CARLA RODRIGUEZ	1,47	ALERO
31	CLAUDIA GOMEZ	1,4	PIVOT
34	WORTHY ODION	1,58	ALERO
7	ADRIANA LA PLAZA	1,42	PIVOT
8	NAIRA RUEDA	1,41	PIVOT
35	CARLA SOLANO	1,6	ALERO
11	PAULINA TELLEZ	1,62	BASE
12	MARTA CASTILLO	1,52	ALERO
13	DANIELA ALVAREZ	1,58	BASE
14	JULIA IZQUIERDO	1,53	ALERO
15	JIMENA ALVAREZ	1,61	BASE
DATOS DE CUERPO TÉCNICO			
FUNCIÓN	NOMBRE Y APELLIDOS		
1º ENTRENADOR	VICTOR MANUEL RUIZ BARGAS		



CATEGORÍA BENJAMÍN MASCULINO DE 1º AÑO

EQUIPOS PARTICIPANTES

FASE FINAL DE MADRID			
BENJAMÍN MASCULINO 1º AÑO			
RICOPIA FUNBAL ALCALA CBJA			
DATOS DE LOS/AS JUGADORES/AS			
DORSAL	NOMBRE Y APELLIDOS	ALTURA	PUESTO
4	Jaime Trejo Andreu		BASE
5	Hugo Medina Latorre		BASE
7	Yael Pinares Heranz		BASE
8	Hugo García Rubio		BASE
10	Facundo Colombo Schimd		BASE
11	Marcos Gabriel Mihai		BASE
12	Rodrigo Onrubia Albacete		BASE
13	Álvaro Jareño Solera		BASE
14	Carlos Muñoz Sanchez		BASE
23	Diego Quiles Pizarro		BASE
DATOS DE CUERPO TÉCNICO			
FUNCIÓN	NOMBRE Y APELLIDOS		
1º ENTRENADOR	Enrique Fernández González		
2º ENTRENADOR	Raúl Domínguez Romero		
DEL EQUIPO	Carlos Bernal Melenchón		



DÍA DEL MINI			
BENJAMÍN MASCULINO 1º AÑO			
C.B. LAS ROZAS 'A'			
DATOS DE LOS/AS JUGADORES/AS			
DORSAL	NOMBRE Y APELLIDOS	ALTURA	PUESTO
2	MIGUEL POZUELO GARCÍA		
5	JUAN PÉREZ ARCE		
6	NICOLÁS ROMERO CATALÁN		
7	JAIME BARRENECHEA-ARANDO ANTÓN		
8	JUAN IGNACIO BOTELLA GARCÍA		
10	RAÚL PRIEGO SANZ		
14	ENZO MARCHINI RUBIO		
18	PABLO HERRADOR BERROETA		
22	NICOLÁS MONTERO BARROS		
23	ALEJANDRO PINDADO GÓMEZ		
45	NICOLÁS YUBERO GARCÍA		
91	PELAYO MENÉNDEZ BERMEJO		
98	GERARD FERNÁNDEZ-MIRANDA DAVESA		
DATOS DE CUERPO TÉCNICO			
FUNCIÓN	NOMBRE Y APELLIDOS		
1º ENTRENADOR	JUAN MANUEL PASCUAL FAURA		
2º ENTRENADOR	LUIS MIGUEL SANTIAGO MONEDERO CEREZO		
DELEGADA	VIOLETA TORIBIO SAEZ		



DÍA DEL MINI			
BENJAMÍN MASCULINO 1º AÑO			
BRAINS MARIA LOMBILLO			
DATOS DE LOS/AS JUGADORES/AS			
DORSAL	NOMBRE Y APELLIDOS	ALTURA	PUESTO
1	LUIS DE FONTECHA SAINZ		
2	MARIO CONTENTO CERUTI		
3	MAXIMO MARTIN VALENTIN		
4	IZAN SIMARRO PRIETO		
6	ANGEL MUÑOZ CUNS		
7	RODRIGO EUSAMIO MAZAGATOS		
8	IGNACIO ALVAREZ TRUJILLO		
10	ALBERTO AVILES IZQUIERDO		
13	SEBASTIAN ALVAREZ TRUJILLO		
15	DAVID SORIA LI		
16	MATT HAUERT FERNANDEZ		
17	LEO GARCIA MARIN		
18	ANTONIO BERNABE CABANES		
21	MATIAS QUINTERO FLORES		
22	MATEO MAHON JAQUE		
23	MARIO FUENTES GONZALEZ		
DATOS DE CUERPO TÉCNICO			
FUNCIÓN	NOMBRE Y APELLIDOS		
1º ENTRENADOR	JAVIER CASTAÑEDA DOMINGUEZ		
2º ENTRENADOR	ALBERTO RAMIREZ LOPEZ		
3º ENTRENADOR	ALEJANDRO PAJARES MORALES		



DIA DEL FEDERADO			
BENJAMÍN MASCULINO 1º AÑO			
FUNDAL ALCOBENDAS NARANJA			
DATOS DE LOS/AS JUGADORES/AS			
DORSAL	NOMBRE Y APELLIDOS	ALTURA	PUESTO
4			
5			
6			
7			
8			
9			
10			
11			
12			
13			
14			
15			
16			
17			
18			
19			
20			
21			
22			
23			
DATOS DE CUERPO TÉCNICO			
FUNCIÓN	NOMBRE Y APELLIDOS		
1º ENTRENADOR			
2º ENTRENADOR			
DEL EQUIPO			
DEL EQUIPO			
DEL EQUIPO			
DEL EQUIPO			
DEL EQUIPO			

CATEGORÍA BENJAMÍN FEMENINO DE 1º AÑO

EQUIPOS PARTICIPANTES

DÍA DEL MINI			
BENJAMÍN FEMENINO 1º AÑO			
DP ENTERPRISE SOLUTIONS CIUDAD DE MOSTOLES			
DATOS DE LOS/AS JUGADORES/AS			
DORSAL	NOMBRE Y APELLIDOS	ALTURA	PUESTO
1	SARA CUQUERELLA		
5	LARA MORENO		
6	ISABEL PERERA		
7	ALEJANDRA LOPEZ		
8	BEATRIZ LOPEZ		
9	ALEJANDRA RODRIGUEZ		
10	ANGELA CUADROS		
12	LEIRE HERVAS		
17	ADRIANA BARBA		
20	MARIA TERESA NTUTUMU		
23	NOA PASTOR		
28	ELENA REDONDO		
41	JANET ADEDEJI		
DATOS DE CUERPO TÉCNICO			
FUNCIÓN	NOMBRE Y APELLIDOS		
1º ENTRENADOR	MARIO CATALUÑA ARAGÓN		
2º ENTRENADOR	ANDREA QUESADA ROMERO		



DÍA DEL MINI			
BENJAMÍN FEMENINO 1º AÑO			
UROS DE RIVAS			
DATOS DE LOS/AS JUGADORES/AS			
DORSAL	NOMBRE Y APELLIDOS	ALTURA	PUESTO
5	OLMOS DURÁN, LEONOR	1,51	Alero
6	CARRILLO BURDALLO, AMAYA	1,42	Escolta
7	RANSANZ BARRIOS, ADRIANA	1,37	Escolta
8	TAPIADOR LOPEZ, LARA	1,41	Base
9	RODELGO JIMÉNEZ, JIMENA	1,47	Alero
10	CID MORA, ADRIANA	1,35	Base
11	AGUDIEZ ACEITUNO, ADRIANA	1,35	Escolta
12	FERNANDEZ ALDERETE, CARLA	1,43	Escolta
13	SÁNCHEZ SÁNCHEZ, CLAUDIA	1,34	Escolta
14	FERNÁNDEZ HERREROS, LEIRE	1,47	Alero
17	NUÑEZ MARTINEZ, INES	1,44	Escolta
18	ÁLVAREZ VALIENTE, LOLA	1,36	Alero
DATOS DE CUERPO TÉCNICO			
FUNCIÓN	NOMBRE Y APELLIDOS		
1º ENTRENADOR	JESUS NAVARRO NUÑEZ		
2º ENTRENADOR	ELOISA WERNET SIERRA		



DÍA DEL MINI			
BENJAMÍN FEMENINO 1º AÑO			
SAN AGUSTIN MADRID			
DATOS DE LOS/AS JUGADORES/AS			
DORSAL	NOMBRE Y APELLIDOS	ALTURA	PUESTO
2	PAULA MARTÍN DE LUCAS	1,37	ALERO
4	ALOIA BOLLAERT RIVAS	1,34	ALERO
5	CARLOTA ARCE LÓPEZ	1,37	BASE/ALERO
6	MARTINA ESPÚN SIERRA	1,34	ALERO
7	ROCÍO COSÍN DE LA PEÑA	1,35	BASE
8	CARLOTA SEVILLA RODRÍGUEZ	1,31	ALERO
9	GABRIELA CABALLERO FERNÁNDEZ	1,35	BASE
10	INÉS MARTÍNEZ BUENO	1,42	PÍVOT
11	TERESA DROVE PITARCH	1,36	BASE/ALERO
12	INÉS GARCÍA REMUIÑAN	1,41	PÍVOT
15	CECILIA HOSTALET MARTÍNEZ	1,32	ALERO
20	IRIA BLÁZQUEZ	1,37	BASE/ALERO
21	MARÍA CORPÁS VALDÉS	1,35	ALERO
DATOS DE CUERPO TÉCNICO			
FUNCIÓN	NOMBRE Y APELLIDOS		
1º ENTRENADOR	MARÍA ELENA ESTALRRICH DOMINGO		
DEL EQUIPO	ESPERANZA APARICIO		



DÍA DEL MINI			
BENJAMÍN FEMENINO 1º AÑO			
TRES CANTOS			
DATOS DE LOS/AS JUGADORES/AS			
DORSAL	NOMBRE Y APELLIDOS	ALTURA	PUESTO
7	VALERIA ALCÓN FERNÁNDEZ		
17	MARINA MANCHÓN SÁNCHEZ		
23	NOA SEGOVIA FERNÁNDEZ		
27	SOFÍA LEEUWENBERG DEL RIO		
28	VALLE RODRIGO PILAR		
41	LUNA SEGOVIA FERNÁNDEZ		
43	SOFÍA BARRENA MARTÍN		
53	MARTA BARRENA MARTÍN		
70	NEREA RODRÍGUEZ GARCÍA		
72	CLAUDIA PÉREZ RISCO		
74	TIZIANA RWAGAFILITA MPORANYI		
90	LAURA MARTÍN FERNÁNDEZ		
94	ANA ÁLVAREZ VEGAS		
DATOS DE CUERPO TÉCNICO			
FUNCIÓN	NOMBRE Y APELLIDOS		
1º ENTRENADOR	JUAN GONZÁLEZ MONTEERRUBIO		
2º ENTRENADOR	MARTA LÓPEZ ALGORA		
DEL EQUIPO	GONZÁLO DÍAZ MONTERO		
DEL EQUIPO	JORGE DOMÍNGUEZ LARRE		
DEL EQUIPO	LUIS VARONA MARTÍNEZ		
DEL EQUIPO	ISRAEL HERNÁNDEZ MONTERO		



REGLAMENTO DE MINIBASKET

REGLAS DE JUEGO ESPECÍFICAS EN CATEGORÍA MINIBASKET

TEMPORADA 2018/ 2019

Categorías de aplicación:

- **Alevín 2007 (alevín 2º año)**
- **Alevín 2008 (alevín 1º año)**
- **Benjamín 2009 (benjamín 2º año)**
- **Benjamín 2010 (benjamín 1º año)**

A todos los efectos se aplicarán las Reglas de Juego editadas por la F.B.M a las cuales se añadirán las siguientes reglas que prevalecerán sobre la 1ª en caso de discrepancia:

1. El encuentro se dividirá en dos partes de 3 **cuartos** cada una. Cada **cuarto** será de 8 minutos. Los cinco primeros **cuartos** se disputarán a *reloj corrido* los siete primeros minutos y el último minuto a reloj parado. En el último **cuarto** se jugarán los cinco primeros minutos a *reloj corrido* y los tres minutos finales a reloj parado.
2. El resultado de **empate es válido** en Fase Regular y Play off a ida y vuelta. En Fase Finales los **cuartos prórrogas** se jugarán a reloj corrido los tres primeros minutos y los dos últimos a reloj parado.
3. Cada equipo deberá contar con un **mínimo de 9** Jugadores/as dispuestos para jugar.
4. Los/as Jugadores/as inscritos en acta (mínimo 9) deberán intervenir como **mínimo en 2** de los 5 primeros **cuartos** y como **máximo en tres**.
5. El entrenador deberá confirmar al árbitro el cinco inicial en cada **cuarto**, firmando en su casilla correspondiente. En caso de que los jugadores en el campo no coincidan con el cinco dado y el error se descubra después de iniciarse el **cuarto**, el entrenador será sancionado con falta técnica (tipo C) en el momento que se descubra el error. El jugador que actúa indebidamente debe ser sustituido, contando el **cuarto** como jugado para los dos jugadores.
6. La concesión de tiempos muertos será de la siguiente forma:
 - Se tendrá dos tiempos muertos por parte (tres **cuartos**).
 - Un tiempo muerto registrado durante cada **prórroga**.
 - Los tiempos muertos registrados no utilizados no podrán trasladarse a la segunda parte o **prórroga**.
7. **NO** está permitido hacer sustituciones durante los cinco primeros periodos **SALVO**:
 - Sustituir jugador lesionado. El jugador lesionado que haya disputado un sólo **cuarto** de los cinco primeros y se recupere podrá jugar el sexto **cuarto**.
 - Sustituir jugador descalificado.
 - Sustituir jugador que haya cometido 5 faltas personales.

En caso de sustitución, el sustituto deberá ser el jugador o jugadores que menos **cuartos lleven jugados hasta ese momento.**

8. Cada Jugador debe jugar al menos dos **cuartos** completos durante los 5 primeros **cuartos**, entendiéndose **cuarto** completo desde que se inicia el **cuarto** hasta que finaliza, salvo las siguientes excepciones:
- Un jugador que no finalice un **cuarto** por lesión, se considera que ya ha jugado un **cuarto** completo.
 - A un jugador lesionado no existe obligación de sustituirle si recibe asistencia, siempre y cuando el juego no se detenga por más de dos minutos.
 - Un jugador que no finalice un **cuarto** porque ha sido descalificado se considera que su alineación es válida, aunque no haya jugado los dos **cuartos** completos.
 - Un jugador que cometa 5 faltas personales se considera que su alineación es válida, aunque no haya jugado los dos **cuartos** completos.
 - El jugador que sustituye al jugador lesionado descalificado o eliminado por 5 faltas personales, el **cuarto** jugado **SÍ** le cuenta como completo.
9. Cada jugador deberá permanecer en el banco de sustitutos durante dos **cuartos** completos durante los 5 primeros **cuartos**, entendiéndose **cuarto** completo desde que se inicia el **cuarto** hasta que finaliza, **SIN EXCEPCIONES**.
10. Se lanzarán dos tiros libres cuando se sobrepase la 4ª falta por equipo en cada **cuarto**, lo que indica que en cada nuevo **cuarto** se iniciará la cuenta de faltas de equipo desde cero.
Sólo serán acumulativas las del 6.º **cuarto** para las **prórrogas**.
11. Si en la disputa de un partido, un equipo supera en el marcador a otro por una diferencia de 50 puntos, el resultado se dará por finalizado, siendo éste el que marque en ese momento el acta oficial. El partido continuará, anotándose en el acta todas las incidencias (faltas, tiempos muertos, etc...) excepto los puntos.
12. En las faltas que conlleven tiros libres y en los tiempos muertos se parará automáticamente el tiempo de juego.
13. El árbitro no tocará el balón en los saques de banda y fondo, excepto tras falta, sustitución y tiempo muerto. Tampoco será necesario que lo toque tras cualquier violación, salvo que no se saque del lugar adecuado, siendo, en este caso, el árbitro quien corrija tal circunstancia. Si se diera esta situación, el árbitro obligará a sacar desde el lugar adecuado y entregará el balón al jugador.
14. Se sancionará la defensa en zona penalizándola con dos tiros libres y posesión contra el equipo infractor. Esta infracción NO acumulará para la descalificación del entrenador.
15. Se permite defender 2 contra 1.
16. El salto entre dos, se resuelve con balón para la defensa. En caso de duda el balón es para el equipo que está en campo defensivo.
- 17. No existe violación de 8 segundos.**

18. No existe la violación de 24 segundos.

19. No existe la técnica a jugador. Sí existe la técnica a entrenador.

20. Se mantiene la línea de 3 puntos con la misma configuración de temporadas pasadas.

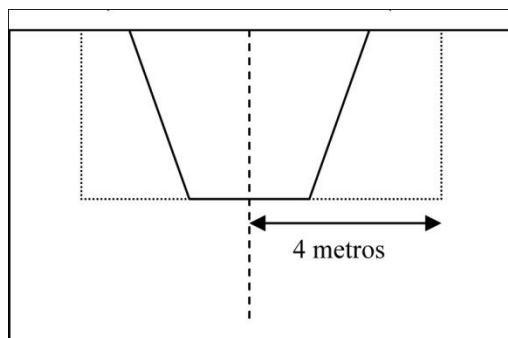

21. El descanso entre **cuartos**: 1.^{er} y 2.^o, 2.^o y 3.^{er}, 4.^o y 5.^o, 5.^o y 6.^o, será de un minuto. Y entre los **cuartos** 3.^{er} y 4.^o será de **5 minutos** (descanso).

22. El balón oficial de juego será Marca Baden modelo 5, siendo obligatorio presentarlo para su utilización tanto en el calentamiento anterior al encuentro (5 balones, 2 para cada equipo y uno para el árbitro) como en los descansos.

23. Podrán jugar en la categoría **inmediatamente** superior, dos jugadores como máximo de la categoría inferior. Es decir: podrán jugar en alevín (tanto 2006 como 2007) dos jugadores como máximo de benjamín (tanto 2008 como 2009). **Ver cuadro página 86.**