Fase Final

Dossier Informativo

CADETE MASCULINO PREFERENTE

asisa
Bäden
COMPLUSOFT
Software Development Company
SOCIO TECNOLÓGICO
GANT
JOHN SMITH
ribésalat

Federación
de Baloncesto
de Madrid
Avda. Salas de los Infantes, 1 - Pta. 8ª - 1 - 28034 - MADRID
Tfno.: 91.364.63.65 / Fax.: 91.364.63.70
E-mail: webfbm@fbm.es / Web: www.fbm.es

FASE FINAL DE MADRID

CADETE MASCULINO PREFERENTE

Federación
de Baloncesto
de Madrid
Avda. Salas de los Infantes, 1 - Pta. 8ª - 1 - 28034 - MADRID
Tfno.: 91.364.63.65 / Fax.: 91.364.63.70
E-mail: webfbm@fbm.es / Web: www.fbm.es

ORGANIZAN:

fbm.es

Estudiantes
tuenti móvil

FEDERACIÓN BALONCESTO DE MADRID

ESTUDIANTES

Federación
de Baloncesto
de Madrid
Avda. Salas de los Infantes, 1 - Pta. 8ª - 1 - 28034 - MADRID
Tfno.: 91.364.63.65 / Fax.: 91.364.63.70
E-mail: webfbm@fbm.es / Web: www.fbm.es

EQUIPOS PARTICIPANTES

FUENLABRADA C.B.

REAL MADRID "A"

TUENTI MOVIL ESTUDIANTES "A"

DISTRITO OLIMPICO "A"

Federación
de Baloncesto
de Madrid
Avda. Salas de los Infantes, 1 - Pta. 8ª - 1 - 28034 - MADRID
Tfno.: 91.364.63.65 / Fax.: 91.364.63.70
E-mail: webfbm@fbm.es / Web: www.fbm.es

HORARIOS, RESULTADOS Y CLASIFICACIONES

Federación
de Baloncesto
de Madrid
Avda. Salas de los Infantes, 1 - Pta. 8ª - 1 - 28034 - MADRID
Tfno.: 91.364.63.65 / Fax.: 91.364.63.70
E-mail: webfbm@fbm.es / Web: www.fbm.es

La Suma de Todos
Comunidad de Madrid
www.madrid.org

FASE FINAL

CADETE MASCULINO PREFERENTE

Días 1, 2 y 3 de Mayo de 2014
ANTONIO MAGARIÑOS, PABELLON
SERRANO, 127
(*MADRID*)

Jueves, día 1 de mayo de 2014 — **1ª Jornada**

Horarios	PARTIDOS	Resultados
17:00	**REAL MADRID ´A´ - DISTRITO OLIMPICO ´A´**	**-**
19:00	**TUENTI MOVIL ESTUDIANTES ´A´ – FUENLABRADA C.B.**	**-**

Viernes, día 2 de mayo de 2014 — **2ª Jornada**

Horarios	PARTIDOS	Resultados
17:00	**REAL MADRID ´A´ - FUENLABRADA C.B.**	**-**
19:00	**DISTRITO OLIMPICO ´A´ – TUENTI MOVIL ESTUDIANTES ´A´**	**-**

Sábado, día 3 de mayo de 2014 — **3ª Jornada**

Horarios	PARTIDOS	Resultados
17:00	**FUENLABRADA C.B. - DISTRITO OLIMPICO ´A´**	**-**
19:00	**REAL MADRID ´A´ – TUENTI MOVIL ESTUDIANTES ´A´**	**-**

CLASIFICACIÓN

Puesto	Equipo	PJ	PG	PP	TF	TC	PTOS

Federación
de Baloncesto
de Madrid
Avda. Salas de los Infantes, 1 - Pta. 8ª - 1 - 28034 - MADRID
Tfno.: 91.364.63.65 / Fax.: 91.364.63.70
E-mail: webfbm@fbm.es / Web: www.fbm.es

INSTALACIÓN DE JUEGO

Federación
de Baloncesto
de Madrid

Avda. Salas de los Infantes, 1 - Pta. 8ª - 1 - 28034 - MADRID
Tfno.: 91.364.63.65 / Fax.: 91.364.63.70
E-mail: webfbm@fbm.es / Web: www.fbm.es

ANTONIO MAGARIÑOS, PABELLON
SERRANO, 127
(MADRID)

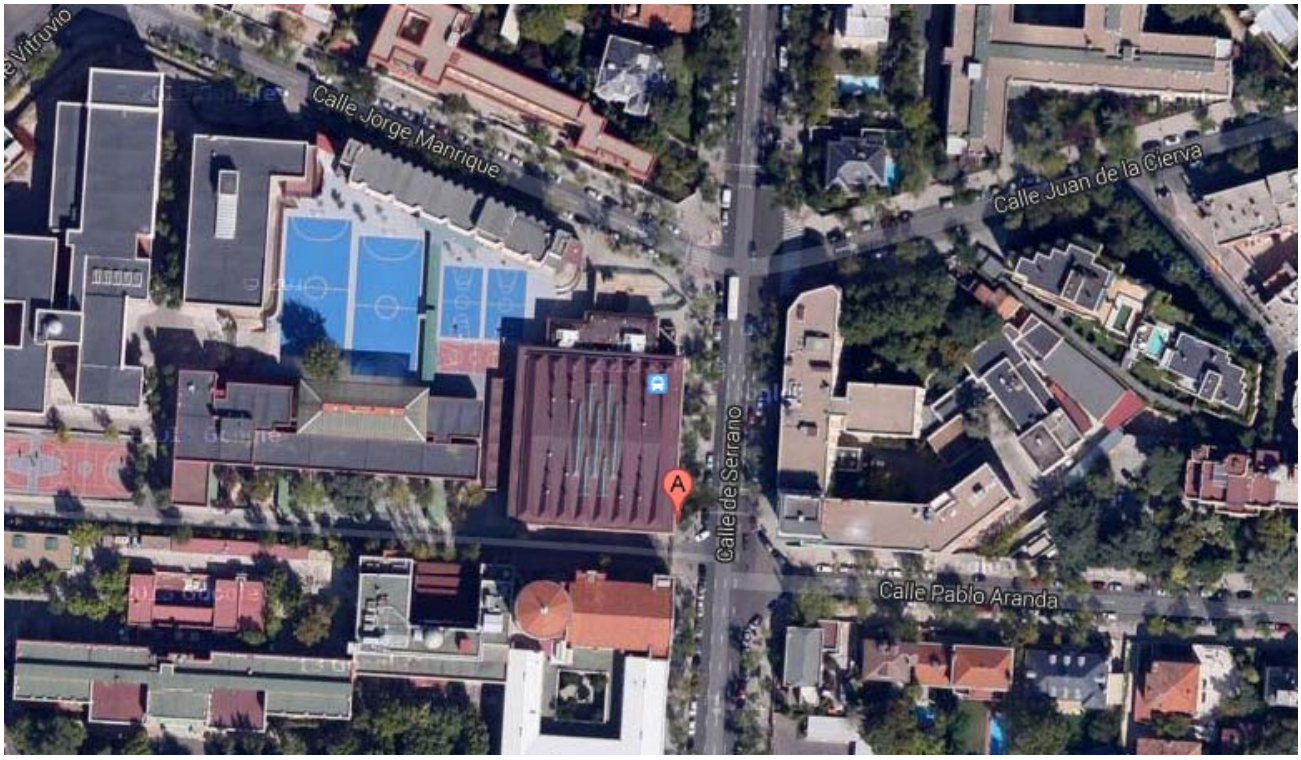

Federación
de Baloncesto
de Madrid
Avda. Salas de los Infantes, 1 - Pta. 8ª - 1 - 28034 - MADRID
Tfno.: 91.364.63.65 / Fax.: 91.364.63.70
E-mail: webfbm@fbm.es / Web: www.fbm.es

PLANTILLAS DE LOS EQUIPOS

Federación de Baloncesto de Madrid
Avda. Salas de los Infantes, 1 - Pta. 8ª - 1 - 28034 - MADRID
Tfno.: 91.364.63.65 / Fax.: 91.364.63.70
E-mail: webfbm@fbm.es / Web: www.fbm.es

FASE FINAL DE MADRID CADETE MASCULINO PREFERENTE			
BALONCESTO FUENLABRADA			
DORSAL	APELLIDOS Y NOMBRE	ALTURA	PUESTO
4	VICTOR MORENO MARTÍN	1.93	ALERO
5	GUILLERMO GONZÁLEZ GARCÍA	1.86	BASE
6	FRANCISCO JAVIER SIMÓN PEINADO	1.90	ALERO
7	ERNESTO TAPIA REGUERO	1.88	ALERO
8	DAVID DEL VALLE TERESA	1.95	PIVOT
9	DIEGO GIL EDO	1.84	BASE
10	OSAS EHIGIATOR	2.03	PIVOT
11	JUAN VALCÁRCEL DÍAZ	1.90	ALERO
12	LUIS SANROMA GÓMEZ	1.86	ALERO
13	BRUNO TAEÑO ELEZ	1.86	BASE
14	MARIO MORENO PÉREZ	1.95	PIVOT
15	CARLOS VALDIVIA SANZ	1.88	ALERO
16	DAVID GARCÍA NAVARRO	1.99	PIVOT
ENTRENADOR:	JORGE MORALEDA CASAS		
ENTR. AYUDANTE:	DAVID SÁNCHEZ FRONTÓN		
DELEGADO EQUIPO:	RAÚL BRAVO MATEOS		

Federación de Baloncesto de Madrid
Avda. Salas de los Infantes, 1 - Pta. 8ª - 1 - 28034 - MADRID
Tfno.: 91.364.63.65 / Fax.: 91.364.63.70
E-mail: webfbm@fbm.es / Web: www.fbm.es

FASE FINAL DE MADRID CADETE MASCULINO PREFERENTE			
REAL MADRID "A"			
DORSAL	APELLIDOS Y NOMBRE	ALTURA	PUESTO
4	DOMAGOJ PROLETA	2,03	ALA-PÍVOT
6	MIGUEL ÁNGEL FONS LLINAS	1,83	BASE
7	PABLO POYATOS GÁLVEZ	1,91	ALA-PÍVOT
8	ALBERTO CAÑAL LIBERAL	1,92	ALERO
10	JORGE PARRA BÁEZ	1,89	ESCOLTA
11	IGNACIO BALLESPÍN DE LA PEÑA	1,91	ESCOLTA
12	SAMBA THIAGO NDIAYE	2,02	ALA-PÍVOT
13	FELIPE DOS ANJOS DA GAMA	2,14	PÍVOT
14	IÑIGO GÓMEZ SOTRES	2,05	PÍVOT
15	MIGUEL ORTÍN GÓMEZ	1,73	BASE
17	LUKA DONCIC	1,97	ESCOLTA
20	FRANCISCO SALVADOR	1,99	ALA-PÍVOT
ENTRENADOR:	JOSÉ LUIS PICHEL MARTÍNEZ		
ENTR. AYUDANTE:	SERGIO VICENTE BELEÑA		
PREP. FÍSICO:	BORJA FERMÍN DEL BARRIO		
DELEGADO EQUIPO:	ALEJANDRA HORNEDO SÁNCHEZ		

Federación de Baloncesto de Madrid
Avda. Salas de los Infantes, 1 - Pta. 8ª - 1 - 28034 - MADRID
Tfno.: 91.364.63.65 / Fax.: 91.364.63.70
E-mail: webfbm@fbm.es / Web: www.fbm.es

La Suma de Todos
Comunidad de Madrid
www.madrid.org

FASE FINAL DE MADRID CADETE MASCULINO PREFERENTE			
"DISTRITO OLÍMPICO A"			
DORSAL	**APELLIDOS Y NOMBRE**	**ALTURA**	**PUESTO**
5	JESÚS ASTORGA ROLDAN	1,84	ALERO
6	MARTÍN JARDÓN CANALIAS	1,85	ESCOLTA
7	GUILLERMO ECHEITA PRESEDO	1,86	PÍVOT
8	JORGE DÍAZ GUTIERREZ	1,89	ALERO
9	ENRIQUE LÓPEZ DE LAS HERAS	1,80	BASE
10	ALEJANDRO REDONDO LÁZARO	1,72	BASE
11	JOSE ISRAEL LÓPEZ FELIZ	1,83	ALERO
12	DIEGO GARCÍA SOLERA	1,81	ESCOLTA
13	JORGE BAS GONZÁLEZ	1,87	ALERO
14	NICOLÁS GONZÁLEZ AGUIRRE	1,94	ALERO
15	PABLO BERNABÉ SEVILLA	1,90	PÍVOT
17	DARIO CAÑEQUE PEIRO	1,83	PÍVOT
ENTRENADOR:	MANUEL LABORDA ROZALÉN		
ENTR. AYUDANTE:	AINHOA ESTEBAN VILLAFRUELA		
DELEGADO EQUIPO:	VÍCTOR JIMENEZ VILLA		

Federación
de Baloncesto
de Madrid

Avda. Salas de los Infantes, 1 - Pta. 8ª - 1 - 28034 - MADRID
Tfno.: 91.364.63.65 / Fax.: 91.364.63.70
E-mail: webfbm@fbm.es / Web: www.fbm.es

La Suma de Todos
Comunidad de Madrid
www.madrid.org

FASE FINAL DE MADRID CADETE MASCULINO PREFERENTE			
TUENTI MOVIL ESTUDIANTES "A"			
DORSAL	APELLIDOS Y NOMBRE	ALTURA	PUESTO
4	ALBERTO TORRES	1,94	BASE
5	GUILLERMO GARCIA	1,85	ESCOLTA
6	MANUEL RUEDA	1,76	BASE
7	BARTEK PIETRAS	2,06	PIVOT
8	DANIEL MARTIN	2,06	PIVOT
9	RAUL FERNANDEZ	1,96	PIVOT
10	FELIX ESCARIO	1,78	ESCOLTA
11	BORJA DIEZ	1,91	ALERO
12	ROY EFRAT	1,76	BASE
13	MARCO MARTIN	1,95	ALERO
14	ANGEL CAMPANARIO	1,94	ALERO
16	OSCAR ALONSO	1,84	ESCOLTA
ENTRENADOR:	JORGE LORENZO		
ENTR. AYUDANTE:	JORGE MANZANO		
PREPARADOR FÍSICO	JUAN DEL CAMPO		
DELEGADO EQUIPO:	DAVID SANTOS		

Federación
de Baloncesto
de Madrid
Avda. Salas de los Infantes, 1 - Pta. 8ª - 1 - 28034 - MADRID
Tfno.: 91.364.63.65 / Fax.: 91.364.63.70
E-mail: webfbm@fbm.es / Web: www.fbm.es

DESEMPATES

Federación
de Baloncesto
de Madrid

Avda. Salas de los Infantes, 1 - Pta. 8ª - 1 - 28034 - MADRID
Tfno.: 91.364.63.65 / Fax.: 91.364.63.70
E-mail: webfbm@fbm.es / Web: www.fbm.es

Normas para desempates según el reglamento de organización de la F.B.M.

Artículo 92. En las competiciones por sistema de Copa, si al término de una eliminatoria resultaran empatados en la suma de tantos ambos equipos, para decidir la eliminatoria se disputará la prórroga o prórrogas que determinen las Bases de Competición, a continuación del segundo partido.

Artículo 93. En las competiciones por sistema de liga, cuando al establecer las clasificaciones al final de cada jornada, o de la competición en una de sus partes o al final, se encuentren dos o más equipos empatados a puntos, para establecer el orden definitivo se procederá del siguiente modo:

Si son dos los equipos empatados se establecerá su clasificación teniendo en cuenta los siguientes criterios:

1º.- Los puntos obtenidos en los partidos jugados entre ellos, clasificándose en primer lugar el que sume más puntos.

2º.- Mayor diferencia de tantos a favor y en contra en la suma de los encuentros jugados entre ellos.

3º.- Mayor número de tantos a favor de los encuentros jugados entre ellos.

4º.- Mayor diferencia de tantos a favor y en contra en la suma de todos los encuentros de la competición.

5º.- Mayor número de tantos a favor en la suma de todos los encuentros de la competición.

Si son más de dos los equipos empatados a puntos se establecerá su clasificación por los mismos criterios definidos anteriormente.

Si aplicando los criterios anteriores, se reduce el número de equipos empatados se iniciará el procedimiento señalado en el apartado a) entre los equipos que sigan empatados tantas veces como sea necesario.

Cuando intervenga en uno de los supuestos anteriores un equipo que contase en su contra con algún tanteo de 2-0 o haya cometido una infracción cuya sanción pudiera ser este resultado, éste ocupará la última posición de todos los equipos empatados a puntos con él, independientemente de los resultados obtenidos con los equipos con los que estuviera empatado a puntos.

Federación
de Baloncesto
de Madrid
Avda. Salas de los Infantes, 1 - Pta. 8ª - 1 - 28034 - MADRID
Tfno.: 91.364.63.65 / Fax.: 91.364.63.70
E-mail: webfbm@fbm.es / Web: www.fbm.es

La Suma de Todos
Comunidad de Madrid
www.madrid.org

CUADRO INFORMATIVO
CAMPEONATOS DE ESPAÑA

Federación
de Baloncesto
de Madrid
Avda. Salas de los Infantes, 1 - Pta. 8ª - 1 - 28034 - MADRID
Tfno.: 91.364.63.65 / Fax.: 91.364.63.70
E-mail: webfbm@fbm.es / Web: www.fbm.es

EQUIPOS MADRILEÑOS PARTICIPANTES EN CAMPEONATOS DE ESPAÑA DE CLUBES

CATEGORÍA	NÚMERO DE EQUIPOS
JUNIOR MASCULINO PREFERENTE	3
JUNIOR FEMENINO PREFERENTE	3
CADETE MASCULINO PREFERENTE	3
CADETE FEMENINO PREFERENTE	3
INFANTIL MASCULINO PREFERENTE	3
INFANTIL FEMENINO PREFERENTE	3