

# DÍA DEL MINI 2018



**Marco Aldany®**  
LA PRIMERA CADENA DE PELUQUERÍA Y ESTÉTICA EN ESPAÑA

★ **Mister A** ★  
SPORTS BARBERSHOP  
- ESTABLISHED MMXVI -

# MAÑANA



Av. Salas de los Infantes, 1. 8ª Planta.  
28034 Madrid. España.  
t. 91 571 00 14



**FBM**  
FEDERACIÓN  
BALONCESTO  
**MADRID**



**Leganés**  
AYUNTAMIENTO



**Marco Aldany**<sup>®</sup>  
LA PRIMERA CADENA DE PELUQUERÍA Y ESTÉTICA EN ESPAÑA

★ **Mister A** ★  
SPORTS BARBERSHOP  
- ESTABLISHED MMXVI -

fbm.es

Patrocinadores Oficiales FBM



asis8+

MBNES

RibotSolat

GANT

Marco Aldany



Gest&Design

sport-pulse

delebe

# CALENDARIO DE LAS COMPETICIONES

# PARTIDOS CATEGORÍA BENJAMÍN

**SÁBADO 3 DE JUNIO DE 2018**

**PABELLON EUROPA**

**AVDA. ALEMANIA, 2 (LEGANÉS)**

HORARIOS	PISTA 1
<b>9:00</b>	<b>3º y 4º puesto de Benjamin de 2º año FEM</b> HM HOSPITALES TORRELODONES - ARROYOMOLINOS CB
<b>11:00</b>	<b>FINAL de Benjamin de 1º año FEM</b> SEVERO TORREJÓN - TRES CANTOS
<b>13:00</b>	<b>FINAL de Benjamin de 2º año FEM</b> TRES CANTOS - RICOPIA FUNBAL ALCALÁ CBJA

HORARIOS	PISTA 2
<b>9:00</b>	<b>3º y 4º puesto de Benjamin de 2º año MASC</b> BRAINS MORALEJA - BRAINS
<b>11:00</b>	<b>3º y 4º puesto de Benjamin de 1º año FEM</b> RIVAS PARQUE SURESTE - COLEGIO ALAMEDA DE OSUNA 09

HORARIOS	PISTA 3
<b>9:00</b>	<b>3º y 4º puesto de Benjamin de 1º año MASC</b> ALCORCÓN BASKET - RICOPIA FUNBAL ALCALÁ CBJA
<b>11:00</b>	<b>FINAL de Benjamin de 1º año MASC</b> FUNDAL ALCOBENDAS AZUL - CAMPUS HERNANGÓMEZ ROZAS A
<b>13:00</b>	<b>FINAL de Benjamin de 2º año MASC</b> CAMPUS HERNANGÓMEZ ROZAS A - FUNDAL ALCOBENDAS



# INSTALACIÓN

## PABELLON EUROPA AVDA. ALEMANIA, 2 (LEGANÉS)

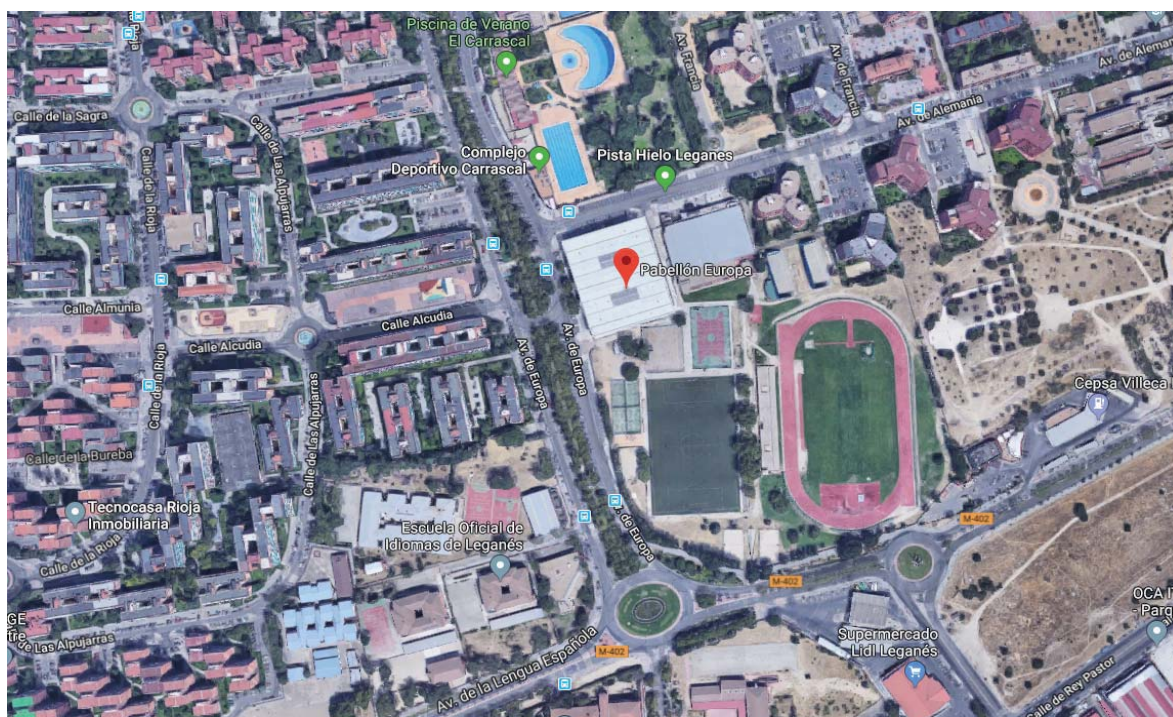

# CATEGORÍA BENJAMÍN MASCULINO DE 2º AÑO

# **EQUIPOS PARTICIPANTES**

## **EN LA FINAL Y 3º - 4º PUESTO**

### **BENJAMÍN MASCULINO DE 2º AÑO**



**BRAINS MORALEJA**



**BRAINS**



**CAMPUS HERNANGÓMEZ ROZAS A**



**FUNDAL ALCOBENDAS**



## FASE FINAL DE MADRID

### BENJAMÍN MASCULINO 2º AÑO

#### BRAINS MORALEJA

##### DATOS DE LOS/AS JUGADORES/AS

DORSAL	NOMBRE Y APELLIDOS	ALTURA	PUESTO
4	MARIO LOZANO MARTÍNEZ	1,5	
5	JAVIER FERREIRO GÓMEZ	1,37	
6	MASSIMO LÓPEZ LIENDO	1,5	
7	HÉCTOR RIBAS ALMAZÁN	1,45	
9	GERMÁN FRAILE FERNÁNDEZ	1,43	
11	DIEGO CURA SANZ	1,48	
15	NICOLÁS SAN ROMÁN BENÍTEZ	1,45	
16	PABLO BARROS GARCÍA	1,45	
18	ELIÁN KREIMER FREIDE	1,4	
20	PEDRO MERCADO BEGARA	1,45	

##### DATOS DE CUERPO TÉCNICO

FUNCIÓN	NOMBRE Y APELLIDOS
1º ENTRENADOR	ÁLVARO SÁNCHEZ DE TORO VELASCO





## FASE FINAL DE MADRID BENJAMÍN MASCULINO 2º AÑO

### BRAINS

#### DATOS DE LOS/AS JUGADORES/AS

DORSAL	NOMBRE Y APELLIDOS	ALTURA	PUESTO
0	ALEJANDRO LÓPEZ MARTÍNEZ		
1	JUAN ROMERO ÁLVARO		
2	NICOLÁS FRANCO GONZÁLEZ		
5	IVÁN RUIZ SANTOS		
6	MARCO LAW ASENJO		
7	ADRIÁN HERNÁNDEZ TUNDIDOR		
8	RODRIGO CARRIÓN SEGOVIA		
9	MAXIMILIANO CHARLES HARO HARRIS		
11	PABLO GONZÁLEZ BARREIRO		
12	JORGE FERNÁNDEZ DE LA PRADILLA SOROL		
14	LUKE ANDREW GODWIN PÉREZ		
15	BRUNO MAMAN GARCÍA		
16	NOE ROGOVITZ GUERRY		
18	ÁLVARO CARRIÓN SUÁREZ		
20	ÁLVARO MORENO VÁZQUEZ		
41	MIGUEL GASCÓN		

#### DATOS DE CUERPO TÉCNICO

FUNCIÓN	NOMBRE Y APELLIDOS
1º ENTRENADOR	RAÚL CASTAÑEDA DOMÍNGUEZ
2º ENTRENADOR	JAIME ROBLEDO RASINES
3º ENTRENADOR	ÁLVARO DEL VAL TUYA



FASE FINAL DE MADRID			
BENJAMÍN MASCULINO 2º AÑO			
CAMPUS HERNANGOMEZ ROZAS 'A'			
DATOS DE LOS/AS JUGADORES/AS			
DORSAL	NOMBRE Y APELLIDOS	ALTURA	PUESTO
1	MARTÍN RUIZ HERNÁNDEZ		
5	MARIO DÍAZ GARCÍA		
6	PABLO ROMERO CATALÁN		
7	IGNACIO VILLABONA BERNAL		
8	THEO GARCÍA FISCHTEL		
9	PABLO MIGUEL TROYANO		
11	JUAN ORTIZ ECHEVERRÍA		
13	BELTRÁN PÉREZ DE MADRID BALMADEA		
14	ÍÑIGO HERRADOR BERROETA		
15	MIGUEL NÚÑEZ CASTRO		
20	JAVIER AGUADO LÓPEZ		
99	SERGIO AARON FOLE MEDINA		
DATOS DE CUERPO TÉCNICO			
FUNCIÓN	NOMBRE Y APELLIDOS		
1º ENTRENADOR	GABRIEL ÁLVARO VENEGAS		
2º ENTRENADOR	SAMUEL ESTEVA LÓPEZ		



## FASE FINAL DE MADRID

### BENJAMÍN MASCULINO 2º AÑO

#### FUNDAL ALCOBENDAS

#### DATOS DE LOS/AS JUGADORES/AS

DORSAL	NOMBRE Y APELLIDOS	ALTURA	PUESTO
1	TOMÁS PUNZANO VIEDMA		
3	IGNACIO GUIJARRO GÓNZALEZ		
5	MIGUEL GARCÍA RINCÓN		
7	HUGO VAL ROMERO		
8	ALFONSO GÓMEZ CASELLES		
10	HUGO MORILLO VICENTE		
13	CARLOS NICOLÁS ALONSO		
14	ÁLVARO GONZÁLEZ GALLEGU		
18	MARIO CID CARRAMOLINOS		
19	EUSEBIO SÁNCHEZ ALONSO		
23	RODRIGO PÉREZ PÉREZ		
24	NICOLÁS GRUBER AGÜERO		
29	SERGIO ZAFRA APARICIO		
90	IGNACIO CASADO PASCUAL		

#### DATOS DE CUERPO TÉCNICO

FUNCIÓN	NOMBRE Y APELLIDOS
1º ENTRENADOR	JOSÉ ALBERTO CALERO TETILLA
2º ENTRENADOR	ALFONSO MORGADO



# CATEGORÍA BENJAMÍN FEMENINO DE 2º AÑO



# **EQUIPOS PARTICIPANTES**

## **EN LA FINAL Y 3º - 4º PUESTO**

### **BENJAMÍN FEMENINO DE 2º AÑO**



**Baloncesto Torrelodones**

**HM HOSPITALES TORRELODONES**



**ARROYOMOLINOS CB**



**C.B. TRES CANTOS**  
COMO MINIBASKET COMO FORMACIÓN

**TRES CANTOS**



**RICOPIA FUNBAL ALCALÁ CBJA**

## FASE FINAL DE MADRID

### BENJAMÍN FEMENINO 2º AÑO

#### HM HOSPITALES TORRELODONES

##### DATOS DE LOS/AS JUGADORES/AS

DORSAL	NOMBRE Y APELLIDOS	ALTURA	PUESTO
4	NATALIA DOMÍNGUEZ BORONDO		
6	KIIRA WILLSTEDT JUSTEL		
7	ALEJANDRA ACOSTA RUIZ DE APODACA		
8	JANA BLÁZQUEZ MENÉNDEZ		
9	ISABEL YENES GUTIÉRREZ		
10	CARMEN SÁNCHEZ-RAMOS PEREDA		
11	BLANCA MORERA PINUAGA		
12	VICTORIA HERRERO ARRIBAS		
13	IOSUNE ORTEGA PELEGRÍN		
15	CARLOTA BARBA BERROCAL		
16	ANDREA AMBRONA VALLET		

##### DATOS DE CUERPO TÉCNICO

FUNCIÓN	NOMBRE Y APELLIDOS
1º ENTRENADOR	NACHO TRAVER VIDA
2º ENTRENADOR	MARÍA NAVARRO GONZÁLEZ



## FASE FINAL DE MADRID

### BENJAMÍN FEMENINO 2º AÑO

#### ARROYOMOLINOS C.B.

##### DATOS DE LOS/AS JUGADORES/AS

DORSAL	NOMBRE Y APELLIDOS	ALTURA	PUESTO
4	SARA BERODIA VILLALDEA		
7	EVA SANZ TOLIN		
8	VALERIA CASAL SANCHEZ		
9	MONICA VILLANUEVA GARCIA		
10	ELENA SIERRA PASCUAL		
11	YAIZA CRUZ GALLEG0		
12	ELENA PALACIOS SERRANO		
13	MARTINA PERDIGUERO GIMENEZ		
15	BLANCA SANCHEZ GOMEZ		
16	PAULA SEVILLA ESTEVEZ		
17	LAURA MONTERRUBIO GONZALEZ		
18	ISABEL CUBERO VERBERT		
19	ARIADNA BARBAS ARANDA		
20	CARLA CHAMORRO LLORENTE		

##### DATOS DE CUERPO TÉCNICO

FUNCIÓN	NOMBRE Y APELLIDOS
1º ENTRENADOR	MARTA SANCHEZ GOMEZ
2º ENTRENADOR	GUILLERMO CASAL BUFF





FASE FINAL DE MADRID			
BENJAMÍN FEMENINO 2º AÑO			
RICOPIA FUNBAL ALCALA CBJA			
DATOS DE LOS/AS JUGADORES/AS			
DORSAL	NOMBRE Y APELLIDOS	ALTURA	PUESTO
5	CLARA MARTÍN		
6	PAULA MARCHÁN		
7	ELVIRA HERNÁNDEZ		
8	CARLOTA FERNÁNDEZ		
10	AINHARA BERNABÉ		
11	GRETA FERNÁNDEZ		
14	BERTA TREJO		
16	ALBA DOMÍNGUEZ		
23	CARLOTA NARRO		
33	MATTY NGHODIOU		
DATOS DE CUERPO TÉCNICO			
FUNCIÓN	NOMBRE Y APELLIDOS		
1º ENTRENADOR	JUAN JOSÉ LÓPEZ		
2º ENTRENADOR	LEILA GARCÍA		





FASE FINAL DE MADRID			
BENJAMÍN FEMENINO 2º AÑO			
TRES CANTOS			
DATOS DE LOS/AS JUGADORES/AS			
DORSAL	NOMBRE Y APELLIDOS	ALTURA	PUESTO
4	ANA CARRASCO PÉREZ		
5	CARLA GIJÓN SANZ		
8	EVA GÓMEZ CASTRO		
13	JULIA YUSTA PLIEGO		
14	CARLA OLIVEROS PÉREZ		
15	CLAUDIA BELLÓN HOYOS		
17	SOFÍA MANCHÓN SÁNCHEZ		
22	ALBA LEEUWENBERG DEL RÍO		
24	ALICIA MARTÍN GARCÍA		
25	GALA GARCÍA GÓMEZ		
28	CARLA FLORIANO DOMÍNGUEZ		
30	LAURA VEREDA FERRERO		
77	ANA ZAYAS GALÁN		
DATOS DE CUERPO TÉCNICO			
FUNCIÓN	NOMBRE Y APELLIDOS		
1º ENTRENADOR	JUAN GONZÁLEZ MONTEERRUBIO		
2º ENTRENADORA	PALOMA CASCIO CAÑAS		
ENTRENADORA	MARINA CAÑADAS HERNÁNDEZ		
ENTRENADORA	PATRICIA GÓMEZ FERNÁNDEZ		
PREPARADOR FÍSICO	ISRAEL HERNÁNDEZ MONTERO		
FISIOTERAPEUTA	PEDRO DE LAS CUEVAS AMILLANO		
AYUDANTE	MARTA DÍAZ MONTERO		



# CATEGORÍA BENJAMÍN MASCULINO DE 1º AÑO

# EQUIPOS PARTICIPANTES

## EN LA FINAL Y 3º - 4º PUESTO

### BENJAMÍN MASCULINO DE 1º AÑO



**ALCORCÓN BASKET**



**RICOPIA FUNBAL ALCALÁ CBJA**



**FUNDAL ALCOBENDAS AZUL**



**CAMPUS HERNANGÓMEZ ROZAS A**

## FASE FINAL DE MADRID

### BENJAMÍN MASCULINO 1º AÑO

#### ALCORCON BASKET

#### DATOS DE LOS/AS JUGADORES/AS

DORSAL	NOMBRE Y APELLIDOS	ALTURA	PUESTO
4	MARCOS SANCHEZ GALLEG0		
6	SAMUEL FUENTES NUÑEZ		
7	HUGO LEON HERRANZ		
8	ALBERTO BUENO ESCUDERO		
10	ROBERTO LORENZO CASTAÑEDA		
12	MATEO AIZCORBE SANTOS		
13	PABLO CARBAJO GALLÉN		
15	RODRIGO FERNANDEZ GOMEZ		
17	FRANCISCO JAVIER PASCUAL RUIZ		
18	DANIEL GONZALO REDONDO		
30	IVAN ARANDA HERNANDEZ		

#### DATOS DE CUERPO TÉCNICO

FUNCIÓN	NOMBRE Y APELLIDOS
1º ENTRENADOR	JAVIER MENÉNDEZ CRESPO
2º ENTRENADOR	DANIEL PRUDENCIO SANTANA
DEL EQUIPO	ALEXANDRE ORTIZ PEREZ





FASE FINAL DE MADRID			
BENJAMÍN MASCULINO 1º AÑO			
RICOPIA FUNBAL ALCALA CBJA			
DATOS DE LOS/AS JUGADORES/AS			
DORSAL	NOMBRE Y APELLIDOS	ALTURA	PUESTO
4	ERIC NIUBO ALONSO	1,36	
5	CARLOS MARTÍN HOYAS	1,49	
6	RODRIGO ONRUBIA ALBACETE	1,42	
7	Yael PINARES HERANZ	1,34	
8	SERGIO JAREÑO SOLERA	1,42	
9	NOVAK ARSIC	1,37	
13	MANUEL VILLANUEVA REDONDO	1,45	
15	CARLOS RÓDENAS TORRES	1,35	
21	CARLOS ÁLVAREZ MONTEJO	1,47	
33	MARTÍN ARIEL GONZÁLEZ GARCÍA	1,38	
DATOS DE CUERPO TÉCNICO			
FUNCIÓN	NOMBRE Y APELLIDOS		
1º ENTRENADOR	CARLOS BERNAL MELENCHÓN		
2º ENTRENADOR	MANUEL QUINTERO MACÍAS		



## FASE FINAL DE MADRID

### BENJAMÍN MASCULINO 1º AÑO

#### FUNDAL ALCOBENDAS AZUL

#### DATOS DE LOS/AS JUGADORES/AS

DORSAL	NOMBRE Y APELLIDOS	ALTURA	PUESTO
4	JAIME VAQUERA PASCUAL	1,4	
5	RAFAEL CORTA SANCHEZ	1,56	
7	NICO PITTO BAQUERO	1,41	
9	RODRIGO GONZÁLEZ DE LA ALEJA	1,47	
14	NTIAGO SÁENZ DE SANTA MARÍA CASTIÑEI	1,32	
21	JAVIER GONZALEZ FRANCO	1,4	
22	ALEX DA SILVA RICO	1,25	
23	MIGUEL DE FERMÍN SEMPERE	1.32	
32	PEDRO MORENO VIZOSO	1,32	
77	MANUEL RIVERA GARRIDO	1,49	
99	RAFAEL MORENO-CERVERA ARJONILLA	1,38	

#### DATOS DE CUERPO TÉCNICO

FUNCIÓN	NOMBRE Y APELLIDOS
1º ENTRENADOR	JORGE ALONSO SAN JOSE
2º ENTRENADOR	TAMARA MORGADO GÓMEZ
DEL EQUIPO	IGNACIO CERDEÑO VIDAL



## FASE FINAL DE MADRID

### BENJAMÍN MASCULINO 1º AÑO

#### CAMPUS HERNANGOMEZ ROZAS 'A'

#### DATOS DE LOS/AS JUGADORES/AS

DORSAL	NOMBRE Y APELLIDOS	ALTURA	PUESTO
00	DÍDAC MARTÍN MACIÁ		
4	JOAQUÍN MARCILLA TIENDA		
5	DANIEL MATOS CARNAL		
6	ANTÓN LOZANO SAN MIGUEL		
8	CARMELO FISHER POMAR		
10	GONZALO ALLUÉ GARNICA		
13	NICOLÁS HERNÁNDEZ CALONGE		
14	JORGE DOMINGO SOLER		
17	LEONARDO ROJAS SUÁREZ		
23	IVÁN CHAMERO CASTELLANOS		
41	PABLO RIVERA POZUELO		

#### DATOS DE CUERPO TÉCNICO

FUNCIÓN	NOMBRE Y APELLIDOS
1º ENTRENADOR	DANIEL RODRÍGUEZ VIDAL
2º ENTRENADOR	SONIA CASTELLANOS REBOLLO



# CATEGORÍA BENJAMÍN FEMENINO DE 1º AÑO



# EQUIPOS PARTICIPANTES

## EN LA FINAL Y 3º - 4º PUESTO

### BENJAMÍN FEMENINO DE 1º AÑO



**RIVAS PARQUE SURESTE**



**COLEGIO ALAMEDA DE OSUNA 09**



**SEVERO TORREJÓN**



**TRES CANTOS**

## FASE FINAL DE MADRID

### BENJAMÍN FEMENINO 1º AÑO

RIVAS P. SURESTE

#### DATOS DE LOS/AS JUGADORES/AS

DORSAL	NOMBRE Y APELLIDOS	ALTURA	PUESTO
4	MARTA COLÁS		
7	ARIADNA LAPLAZA		
8	NAIARA RUEDA		
10	MARIA CUTILLAS		
11	PAULINA VIRGINIA TELLEZ		
12	MARTA CASTILLO		
13	DANIELA ALVAREZ		
14	JULIA IZQUIERDO		
15	VICTORIA ARROYO		
90	CARLA SOLANO		
95	SANDRA GRANDE		
96	CLARA PULIDO		
97	PAULA CANO		

#### DATOS DE CUERPO TÉCNICO

FUNCIÓN	NOMBRE Y APELLIDOS
1º ENTRENADOR	CARLOS ALBERTO ARROYO
DEL EQUIPO	PAULA ARROYO



## FASE FINAL DE MADRID

### BENJAMÍN FEMENINO 1º AÑO

#### COLEGIO ALAMEDA DE OSUNA 09

#### DATOS DE LOS/AS JUGADORES/AS

DORSAL	NOMBRE Y APELLIDOS	ALTURA	PUESTO
3	CARLOTA LAGUIA ALVAREZ	1,28	
5	EVA PEREZ BENZAQUEN	1,45	
6	ALESSIA SORBINI HEREDIA	1,46	
7	BERTA GALLARDO OSTOLAZA	1,35	
8	CELIA VIGIL GARCIA	1,39	
9	INES LAMELA GOÑI	1,46	
10	ALEJANDRA MUÑOZ MARTINEZ	1,4	
19	SARA ALBERTO PAZ	1,43	
21	DANIELA SANCHEZ SANCHEZ	1,42	
24	CARLOTA SERNA POSTIGO	1,36	
25	GABRIELA TORDESILLAS HUERTA	1,38	
26	GABRIELA CALHAU NAVARRO	1,25	
44	PAULA CORTIJO MARTIN	1,26	

#### DATOS DE CUERPO TÉCNICO

FUNCIÓN	NOMBRE Y APELLIDOS
1º ENTRENADOR	IRENE BOLLERO SEVILLA
2º ENTRENADOR	FRANCISCO MARTINEZ RODRIGO





## FASE FINAL DE MADRID

### BENJAMÍN FEMENINO 1º AÑO

#### SEVERO TORREJON

#### DATOS DE LOS/AS JUGADORES/AS

DORSAL	NOMBRE Y APELLIDOS	ALTURA	PUESTO
1	WENDY ALMENA PASTOR	1,38	ESCOLTA
5	PAULA PIÑAR SÁNCHEZ	1,37	BASE-ESCOLTA
7	CANDELA MARTÍNEZ DEL SOL	1,4	PIVOT
9	AITANA GIL	1,34	BASE
10	SOFÍA PINILLOS	1,38	ESCOLTA
12	NICOLE	1,36	ALA-PIVOT
14	VICTORIA DE CASTRO	1,41	PIVOT
15	DAN QI	1,32	ESCOLTA
17	SOFÍA CASTAÑO	1,34	ALERO
18	ESTRELLA	1,32	ALERO
99	CARMEN BOCOS	1,33	ALERO

#### DATOS DE CUERPO TÉCNICO

FUNCIÓN	NOMBRE Y APELLIDOS
1º ENTRENADOR	NEREA SÁNCHEZ GARCÍA
2º ENTRENADOR	JAVIER PIÑAR OTERO





## FASE FINAL DE MADRID

### BENJAMÍN FEMENINO 1º AÑO

#### TRES CANTOS

##### DATOS DE LOS/AS JUGADORES/AS

DORSAL	NOMBRE Y APELLIDOS	ALTURA	PUESTO
9	EUGENIA BADAJOZ DELGADO		
19	SUSANA DEL BARRIO CASADO		
20	BEATRIZ FRANCO CRUZ		
21	SARA CONEJERO SALLAVAUVERA		
24	ALICIA MARTÍN GARCÍA		
25	GALA GARCÍA GÓMEZ		
27	SOFÍA LEEUWENBERG DEL RÍO		
30	LAURA VEREDA FERRERO		
74	TIZIANA RWAGAFILITA MPORANYI		
99	ROCÍO ALCÓN FERNÁNDEZ		

##### DATOS DE CUERPO TÉCNICO

FUNCIÓN	NOMBRE Y APELLIDOS
1º ENTRENADOR	JUAN GONZÁLEZ MONTEERRUBIO
2º ENTRENADORA	MARINA CAÑADAS HERNÁNDEZ
ENTRENADORA	PALOMA CASCIO CAÑAS
ENTRENADORA	PATRICIA GÓMEZ FERNÁNDEZ
PREPARADOR FÍSICO	ISRAEL HERNÁNDEZ MONTERO
FISIOTERAPEUTA	PEDRO DE LAS CUEVAS AMILLANO
AYUDANTE	ANA CARRILLO MARÍN



# REGLAMENTO DE MINIBASKET

## FEDERACIÓN DE BALONCESTO DE MADRID



### REGLAS DE JUEGO ESPECÍFICAS EN CATEGORÍA MINIBASKET

TEMPORADA 2017/ 2018

Categorías de aplicación:

- Alevín 2006 (alevín 2º año)
- Alevín 2007 (alevín 1º año)
- Benjamín 2008 (benjamín 2º año)
- Benjamín 2009 (benjamín 1º año)

A todos los efectos se aplicarán las Reglas de Juego editadas por la F.B.M a las cuales se añadirán las siguientes reglas que prevalecerán sobre la 1ª en caso de discrepancia:

1. El encuentro se dividirá en dos partes de 3 periodos cada una. Cada periodo será de 8 minutos. Los cinco primeros periodos se disputarán a reloj corrido los siete primeros minutos y el último minuto a reloj parado. En el último periodo se jugarán los cinco primeros minutos a reloj corrido y los tres minutos finales a reloj parado.
2. El resultado de empate es válido en Fase Regular y Play off a ida y vuelta. En Fase Finales los periodos extras se jugarán a reloj corrido los tres primeros minutos y los dos últimos a reloj parado.
3. Cada Equipo deberá contar con un mínimo de 9 Jugadores/as dispuestos para jugar.
4. Los/as Jugadores/as inscritos en acta (mínimo 9) deberán intervenir como mínimo en 2 de los 5 primeros periodos.

5. El entrenador deberá confirmar al árbitro el cinco inicial en cada periodo. Caso de que los jugadores en el campo no coincidan con el cinco dado y el error se descubra después de iniciarse el periodo, el entrenador será sancionado con falta técnica (tipo C) en el momento que se descubra el error. El jugador que actúa indebidamente debe ser sustituido, contando el periodo como jugado para los dos jugadores
6. La concesión de tiempos muertos será de la siguiente forma:
  - Se tendrá dos tiempos muertos por parte (tres periodos).
  - Un tiempo muerto registrado durante cada período extra.
  - Los tiempos muertos registrados no utilizados no podrán trasladarse a la segunda parte o período extra.
7. **NO** está permitido hacer sustituciones durante los cinco primeros periodos SALVO:
  - Sustituir Jugador Lesionado. El jugador lesionado que haya disputado un solo cuarto de los cinco primeros y se recupere podrá jugar el sexto período.
  - Sustituir Jugador descalificado.
  - Sustituir Jugador que haya cometido 5 Faltas Personales.

**En caso de sustitución, el sustituto deberá ser el jugador o jugadores que menos períodos lleven jugados hasta ese momento.**
8. Cada Jugador debe jugar al menos dos periodos completos durante los 5 primeros periodos, entendiéndose periodo completo desde que se inicia el periodo hasta que finaliza, salvo las siguientes excepciones:
  - Un jugador que no finalice un periodo por lesión, se considera que ya ha jugado un periodo completo.
  - A un jugador lesionado no existe obligación de sustituirle si recibe asistencia, siempre y cuando el juego no se detenga por más de dos minutos.
  - Un jugador que no finalice un periodo porque ha sido descalificado se considera que su alineación es válida, aunque no haya jugado los dos periodos completos.
  - Un jugador que cometa 5 faltas personales se considera que su alineación es válida, aunque no haya jugado los dos periodos completos.
  - El jugador que sustituye al jugador lesionado descalificado o eliminado por 5 faltas personales, el periodo jugado **SÍ** le cuenta como completo.
9. Cada jugador deberá permanecer en el banco de sustitutos durante dos periodos completos durante los 5 primeros periodos, entendiéndose periodo completo desde que se inicia el periodo hasta que finaliza, SIN EXCEPCIONES.



10. Se lanzarán dos tiros libres cuando se sobrepase la 4ª falta por Equipo en cada periodo, lo que indica que en cada nuevo periodo se iniciará la cuenta de faltas de equipo desde cero.  
Sólo serán acumulativas las del sexto periodo para los periodos extras.
11. Si en la disputa de un partido, un equipo supera en el marcador a otro por una diferencia de 50 puntos, el partido se dará por finalizado, siendo el resultado el que marque en ese momento el Acta oficial. El partido continuará, anotándose en el acta todas las incidencias, excepto los puntos.
12. En las faltas que conlleven tiros libres se parará automáticamente el reloj y en los tiempos muertos se parará siempre el reloj.
13. El árbitro no tocará el balón en los saques de banda y fondo, excepto tras falta, sustitución y tiempo muerto. El árbitro solo tocará el balón tras falta personal, no siendo necesario que lo toque tras cualquier violación, salvo que no se saque del lugar adecuado, siendo en este caso el árbitro quien corrija tal circunstancia. Si se diera esta situación se obligará a sacar desde el lugar adecuado entregándose el balón al jugador en este caso por parte del Árbitro.
- 14.
15. Se castigará la defensa en zona penalizándola con dos tiros libres y posesión contra el equipo infractor. Esta infracción NO acumulará para la descalificación del entrenador.
- 16.
17. Se permite defender 2 contra 1.
18. El salto entre dos, se resuelve con balón para la defensa. En caso de duda el balón es para el equipo que está en campo defensivo.
- 19. No existe violación de 8 segundos.**
- 20. No existe la violación de 24 segundos.**
21. **No** existe la técnica a jugador. **Sí** existe la técnica a entrenador.
22. Se mantiene la línea de 3 puntos con la misma configuración de temporadas pasadas.

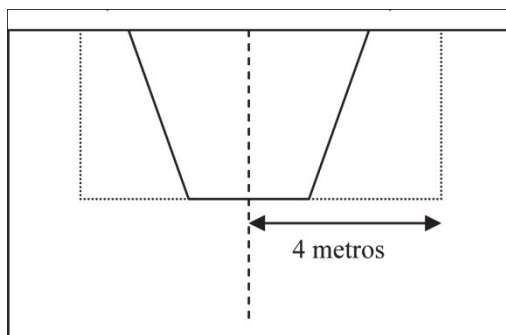

23. El descanso entre periodos: 1º y 2º, 2º y 3º, 4º y 5º, 5º y 6º, será de un minuto. Y entre los periodos 3º y 4º será de cinco minutos (descanso).
24. El balón oficial de juego será Marca Baden modelo 5, siendo obligatorio presentarlo para su utilización tanto en el calentamiento anterior al encuentro (5 balones, 2 para cada equipo y uno para el árbitro) como en los descansos.
25. Podrán jugar en la categoría **inmediatamente** superior, dos jugadores como máximo de la categoría inferior. Es decir: podrán jugar en alevín (tanto 2006 como 2007) dos jugadores como máximo de benjamín (tanto 2008 como 2009). **Ver cuadro página 82.**