

# DÍA DEL MINI 2018



**Marco Aldany®**  
LA PRIMERA CADENA DE PELUQUERÍA Y ESTÉTICA EN ESPAÑA

★ **Mister A** ★  
SPORTS BARBERSHOP  
- ESTABLISHED MMXVI -

# TARDE



Av. Salas de los Infantes, 1. 8ª Planta.  
28034 Madrid. España.  
t. 91 571 00 14



**FBM**  
FEDERACIÓN  
BALONCESTO  
**MADRID**



**Leganés**  
AYUNTAMIENTO



**Marco Aldany**<sup>®</sup>  
LA PRIMERA CADENA DE PELUQUERÍA Y ESTÉTICA EN ESPAÑA

★ **Mister A** ★  
SPORTS BARBERSHOP  
- ESTABLISHED MMXVI -

fbm.es

Patrocinadores Oficiales FBM



asis8+

MBNES

RibSolat

GANT

Marco Aldany



Gest

sport-pulse

delebe

# CALENDARIO DE LAS COMPETICIONES

# PARTIDOS CATEGORÍA ALEVÍN

**SÁBADO 3 DE JUNIO DE 2018**

**PABELLON EUROPA**

**AVDA. ALEMANIA, 2 (LEGANÉS)**

HORARIOS	PISTA 1
<b>16:00</b>	<b>3º y 4º puesto de Alevín de 1º año FEM</b> CAMPUS HERNANGÓMEZ LAS ROZAS - DISTRITO OLÍMPICO
<b>18:00</b>	<b>FINAL de Alevín de 1º año FEM</b> RIVAS PARQUE SURESTE - RICOPIA FUNBAL ALCALÁ CBJA
<b>20:00</b>	<b>FINAL de Alevín de 2º año FEM</b> RIVAS PARQUE SURESTE - MOVISTAR ESTUDIANTES MARIANA

HORARIOS	PISTA 2
<b>16:00</b>	<b>3º y 4º puesto de Alevín de 2º año MASC</b> ALCORCÓN BASKET A - HM HOSPITALES TORRELODONES NEGRO
<b>18:00</b>	<b>3º y 4º puesto de Alevín de 2º año FEM</b> RICOPIA FUNBAL ALCALÁ - FUNDAL ALCOBENDAS NARANJA

HORARIOS	PISTA 3
<b>16:00</b>	<b>3º y 4º puesto de Alevín de 1º año MASC</b> UROS DE RIVAS INNOSSENCE.COM - RICOPIA FUNBAL ALCALÁ CBJA MORADO
<b>18:00</b>	<b>FINAL de Alevín de 1º año MASC</b> FUNDAL ALCOBENDAS- CAMPUS HERNANGÓMEZ ROZAS A
<b>20:00</b>	<b>FINAL de Alevín de 2º año MASC</b> CHESTERFIELD CENTRE LAS ROZAS - MOVISTAR ESTUDIANTES PINONE



# INSTALACIÓN

## PABELLON EUROPA AVDA. ALEMANIA, 2 (LEGANÉS)

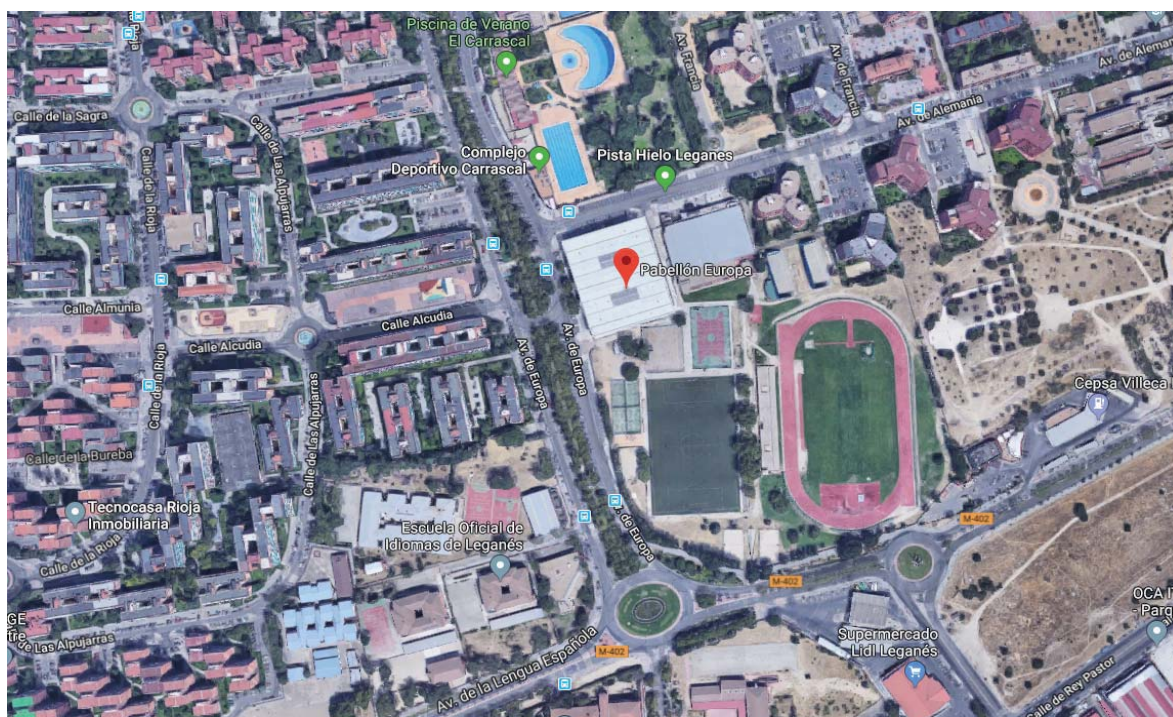

# CATEGORÍA ALEVÍN MASCULINO DE 2º AÑO

# **EQUIPOS PARTICIPANTES**

## **EN LA FINAL Y 3º - 4º PUESTO**

### **ALEVÍN MASCULINO DE 2º AÑO**



**CHESTERFIELD CENTRE LAS ROZAS**



**MOVISTAR ESTUDIANTES PINONE**



**ALCORCÓN BASKET A**



**Baloncesto Torreldones**

**HM HOSPITALES TORRELODONES NEGRO**



FASE FINAL DE MADRID			
ALEVÍN MASCULINO 2º AÑO			
CHESTERFIELD CENTRE C.B. LAS ROZAS			
DATOS DE LOS/AS JUGADORES/AS			
DORSAL	NOMBRE Y APELLIDOS	ALTURA	PUESTO
4	IGNACIO MARCILLA TIENDA		
5	NICOLÁS RELANZÓN COELLO		
6	MARTÍN LOZANO SAN MIGUEL		
7	JOSÉ IGNACIO BLANCO MARTÍNEZ		
9	RODRIGO LÓPEZ MONGE		
12	JOSÉ RUIZ FERNÁNDEZ		
13	JAVIER MORA-FIGUEROA RODRÍGUEZ		
14	MARCOS GARCÍA INIESTA		
17	SERGIO ROJAS SUÁREZ		
23	PABLO MONTAÑÉS VIDAL		
30	DANIEL ALONSO GÓMEZ		
33	PABLO BARRERA MARTÍN		
DATOS DE CUERPO TÉCNICO			
FUNCIÓN	NOMBRE Y APELLIDOS		
1º ENTRENADOR	MIGUEL ÁNGEL PÉREZ SUÁREZ		
2º ENTRENADOR	PAULA PAREDES LUCAS		





FASE FINAL DE MADRID			
ALEVÍN MASCULINO 2º AÑO			
MOVISTAR ESTUDIANTES PINONE			
DATOS DE LOS/AS JUGADORES/AS			
DORSAL	NOMBRE Y APELLIDOS	ALTURA	PUESTO
4	MARIO PEREZ RUEDA		ALERO
5	MANUEL FERNANDEZ MARTIN		ALERO
6	PAVEL REYES ZUR		ALERO
7	MATTEO MESCHINI		BASE
8	FELIPE DIAZ MARTINEZ		ALERO
9	SAMUEL LOPEZ PRECIADO		BASE
10	DANIEL DE LA FUENTE		ALERO
11	PELAYO GONZALEZ CHOREN		ESCOLTA
12	MIGUEL SOLA IDRISU		ESCOLTA
13	PEDRO IBARRETA GALLEG0		ALERO
14	JORGE PEREZ CABAÑERO		BASE
16	DAVID GARCIA MURILLO		ALERO
DATOS DE CUERPO TÉCNICO			
FUNCIÓN	NOMBRE Y APELLIDOS		
1º ENTRENADOR	JUAN CURIESES NOGUERA		
2º ENTRENADOR	MANUEL GIL ASENJO		
DELEGADO	NACHO ORTEGA ROURE		



## FASE FINAL DE MADRID

### ALEVÍN MASCULINO 2º AÑO

#### ALCORCON BASKET 'A'

#### DATOS DE LOS/AS JUGADORES/AS

DORSAL	NOMBRE Y APELLIDOS	ALTURA	PUESTO
4	ALEXANDER LAZAROV BOZHKOV	1,62	
5	MARCO VALDES MARTIN	1,59	
7	RAUL SANCHEZ LAZARO	1,46	
9	ADRIAN BUENO GARCIA	1,42	
11	ALVARO NAVARRO MARTIN	1,6	
12	DAVID ANTON CABALLERO	1,68	
13	MIGUEL BEAS PEREZ DE TUDELA	1,63	
14	DANIEL CABAÑAS ALONSO	1,58	
15	SANTIAGO HERRERO GALVEZ	1,62	
16	LUCAS GARCIA SANCHEZ	1,62	
17	HUGO BARBA SEGURA	1,54	
24	EDUARDO RODRIGUEZ GONZALEZ	1,7	

#### DATOS DE CUERPO TÉCNICO

FUNCIÓN	NOMBRE Y APELLIDOS
1º ENTRENADOR	ANGEL SANTANO GARCIA
2º ENTRENADOR	SERGIO MONTOYA AMORES



## FASE FINAL DE MADRID

### ALEVÍN MASCULINO 2º AÑO

#### HM HOSPITALES TORRELODONES NEGRO

##### DATOS DE LOS/AS JUGADORES/AS

DORSAL	NOMBRE Y APELLIDOS	ALTURA	PUESTO
5	DIEGO ACOSTA LÁZARO	1,54	
6	PEDRO ROBLES LLANOS	1,66	
7	ALEJANDRO MARTÍNEZ GUTIÉRREZ	1,52	
9	AKSEL LASO CAREAGA	1,48	
11	ADRIAN SANMARTÍN ARENILLAS	1,52	
12	DAVID EDUARDO FERNÁNDEZ FARIA	1,53	
13	ADRIÁN ORTEGA PELEGRÍN	1,59	
14	ALEJANDRO SANMARTÍN ARENILLAS	1,52	
15	DAVID SAN MARTÍN MATEOS	1,72	
16	GUILLERMO RIESCO BARRERA	1,56	
34	LESMES MOLINERO SAENZ	1,49	

##### DATOS DE CUERPO TÉCNICO

FUNCIÓN	NOMBRE Y APELLIDOS
1º ENTRENADOR	ALBERTO HUETOS PÉREZ
DEL EQUIPO	UROS DRAGICEVIC



# CATEGORÍA ALEVÍN FEMENINO DE 2º AÑO



# EQUIPOS PARTICIPANTES

## EN LA FINAL Y 3º - 4º PUESTO

### ALEVÍN FEMENINO DE 2º AÑO



**RIVAS PARQUE SURESTE**



**MOVISTAR ESTUDIANTES MARIANA**



**RICOPIA FUNBAL ALCALÁ**



**FUNDAL ALCOBENDAS NARANJA**

## FASE FINAL DE MADRID

### ALEVÍN FEMENINO 2º AÑO

RIVAS P. SURESTE

#### DATOS DE LOS/AS JUGADORES/AS

DORSAL	NOMBRE Y APELLIDOS	ALTURA	PUESTO
17	ELENA ALVAREZ RODRIGUEZ		
18	DANIEL DALMAU LOPEZ		
19	MARTA SOTO VARELA		
20	JULIA ONTIVEROS GALVEZ		
21	LUCIA YAÑEZ VILLARINO		
22	ANDREA MARTIN JIMENEZ		
23	PATRICIA CUSCO MESA		
24	CLAUDIA PEREZ VELASCO		
25	JULIA MARTINEZ ORTIZ		
27	SARA MUÑOZ CEA		
29	LAURA ROMERO DIAGO		
30	PAULA GONZALEZ GONZALEZ		
31	BEATRIZ RODRIGUEZ RODRIGUEZ		

#### DATOS DE CUERPO TÉCNICO

FUNCIÓN	NOMBRE Y APELLIDOS
1º ENTRENADOR	SAMUEL VILLASECA PARDO
2º ENTRENADOR	JOAQUIN NUÑEZ MUÑOZ



## FASE FINAL DE MADRID

### ALEVÍN FEMENINO 2º AÑO

#### MOVISTAR ESTUDIANTES MARIANA

##### DATOS DE LOS/AS JUGADORES/AS

DORSAL	NOMBRE Y APELLIDOS	ALTURA	PUESTO
0	IRENE REY PINEDA	1.68	ALERO
4	LAURA RACZKA NIEMAS	1.65	ALERO
5	CELIA MANSO	1.60	ALERO
6	GABRIELA ESCORIAL FERRERO	1.72	PIVOT
7	LUCIA RODRIGUEZ SEGUNDO	1.62	ALERO
10	NATALIA MOYA ISLA	1.55	BASE
12	IRIA BRIONES GIL	1.68	ALERO
14	RAQUEL MAYORGA MOSCOSO	1.50	BASE
15	IRIA YEBRA CARBONERO	1.58	BASE
16	IRENE FERNANDEZ RUIZ	1.60	BASE
17	CARLOTA BORDEI DE LA SERNA	1.70	PIVOT
18	JULIA MASIP LAMBARRI	1.65	ALERO
22	ERIKA FERNANDEZ CURIC	1.72	PIVOT
23	MARIA GALÁN FLORES	1.65	ALERO
25	LAURA DE SOPEÑA LORENTE	1.60	ALERO

##### DATOS DE CUERPO TÉCNICO

FUNCIÓN	NOMBRE Y APELLIDOS
1º ENTRENADOR	DAVID GONZALEZ DE LAS CUEVAS
2º ENTRENADOR	RAÚL FERNANDEZ USERO
3º ENTRENADOR	JESUS JAVIER CEREZO PUJOL





## FASE FINAL DE MADRID

### ALEVÍN FEMENINO 2º AÑO

#### RICOPA FUNBAL ALCALA CBJA

##### DATOS DE LOS/AS JUGADORES/AS

DORSAL	NOMBRE Y APELLIDOS	ALTURA	PUESTO
5	SOFÍA FERNÁNDEZ BUSTOS	1,65	BASE
6	AYELEN SÁNCHEZ GARCIA	1,65	BASE
7	LUCÍA DE JUAN PASCUAL	1,6	BASE
8	INÉS DE JUAN PASCUAL	1,6	BASE
9	CANDELA DÍAZ JIMÉNEZ	1,75	BASE
10	ADA EDJANG MAYE	1,75	BASE
12	ELENA SORIA COBO	1,65	BASE
14	INÉS ARANDA PUENTE	1.70	BASE
15	ALEJANDRA ROMERO GALÁN	1.70	BASE
16	NATALIA MARCHÁN ÁLVAREZ	1.65	BASE

##### DATOS DE CUERPO TÉCNICO

FUNCIÓN	NOMBRE Y APELLIDOS
1º ENTRENADOR	ALEJANDRO PEINADO ORTIZ
2º ENTRENADOR	ÁNGEL PRIETO CARRAL
DEL EQUIPO	FERNANDO RIVAS RUBIO





## FASE FINAL DE MADRID

### ALEVÍN FEMENINO 2º AÑO

#### FUNDAL ALCOBENDAS NARANJA

##### DATOS DE LOS/AS JUGADORES/AS

DORSAL	NOMBRE Y APELLIDOS	ALTURA	PUESTO
3	PAULA CABA GARCÍA	1,44	
6	MAR NAGORE SÁNCHEZ	1,64	
7	CLAUDIA ROSSI ÁLVAREZ	1,44	
8	PAULA TORRES TARIFA	1,51	
9	ADRIANA ROSSI ÁLVAREZ	1,43	
10	MACARENA LORENZO CRISTOS	1,62	
11	LUCÍA GALINDO MARTÍNEZ	1,53	
13	KAROL VALERIA GARCÍA SERRANO	1,59	
14	GABRIELA FERNÁNDEZ KEATS	1,55	
16	CLAUDIA PITTO BAQUERO	1,61	
17	BLANCA MARTÍN DE SAN PABLO	1,62	
21	YAIZA PAREDES DÍAZ	1,73	

##### DATOS DE CUERPO TÉCNICO

FUNCIÓN	NOMBRE Y APELLIDOS
1º ENTRENADOR	ÓSCAR MANUEL BRAVO BALLESTEROS
2º ENTRENADOR	RAQUEL YEBENES CALVO



# CATEGORÍA ALEVÍN MASCULINO DE 1º AÑO

# **EQUIPOS PARTICIPANTES**

## **EN LA FINAL Y 3º - 4º PUESTO**

### **ALEVÍN MASCULINO DE 1º AÑO**



**FUNDAL ALCOBENDAS**



**CAMPUS HERNANGÓMEZ ROZAS A**



**UROS DE RIVAS INNOSSENCE.COM**



**RICOPIA FUNBAL ALCALÁ CBJA MORADO**

## FASE FINAL DE MADRID

### ALEVÍN MASCULINO 1º AÑO

#### FUNDAL ALCOBENDAS

#### DATOS DE LOS/AS JUGADORES/AS

DORSAL	NOMBRE Y APELLIDOS	ALTURA	PUESTO
00	JORGE VAQUERO PASCUAL	1,54	BASE
4	FRANCISCO LÓPEZ MUÑOZ	1,65	ALERO
5	ADRIÁN TOLÍN SANCHEZ DE ROJAS	1,57	ALERO
6	HUGO VALDIVIESO GARCÍA	1,58	ALERO
7	JOAQUÍN SANTOS IGLESIAS	1,54	ALERO
8	DIEGO DEL POZO LÓPEZ NEGRETE	1,6	ALERO
9	MARCOS GORDILLO REVILLA	1,57	ALERO
11	RODRIGO FERREIRÓS HERNÁNDEZ	1,63	ALERO
13	JOSÉ BILBAO LOYO	1,58	BASE
14	SERGIO GÓMEZ DE LA ROSA	1,62	ALERO
15	PABLO VIVAS FERNÁNDEZ	1,68	ALERO
16	ISAAC LLORT PRADAS	1,53	BASE
20	DANIEL BRAVO TRIGO	1,52	BASE
21	HUGO PIRIS VELÁZQUEZ	1,5	BASE
23	NICOLÁS LUQUE FERNÁNDEZ	1,58	ALERO

#### DATOS DE CUERPO TÉCNICO

FUNCIÓN	NOMBRE Y APELLIDOS
1º ENTRENADOR	ALBERTO ANDRÉS BENITO
2º ENTRENADOR	GUILLERMO CAMPOS MARCOS
DIR TÉCNICO	ALFONSO MORGADO LOZANO





FASE FINAL DE MADRID			
ALEVÍN MASCULINO 1º AÑO			
CAMPUS HERNANGOMEZ ROZAS 'A'			
DATOS DE LOS/AS JUGADORES/AS			
DORSAL	NOMBRE Y APELLIDOS	ALTURA	PUESTO
2	HUGO ACEÑA SÁNCHEZ		
4	DOMINIQUE FISHER POMAR		
8	JORGE MARTÍNEZ SALTO		
11	RODRIGO FERNANDO MARTÍNEZ ÁLVAREZ		
13	JORGUE GUERRERO GOICOECHEA		
16	JOSÉ CARLOS DE PIÑERA CASTROMIL		
23	HUGO MARTÍNEZ PALOMO		
25	MARIO GONZÁLEZ RODRÍGUEZ		
30	HUGO CHAMERO CASTELLANOS		
50	SERGIO AARÓN FOLE MEDINA		
99	DAVID LOBATO RUIZ		
DATOS DE CUERPO TÉCNICO			
FUNCIÓN	NOMBRE Y APELLIDOS		
1º ENTRENADOR	JOSÉ MARÍA FERNÁNDEZ MERA		
2º ENTRENADOR	ALEJANDRO TECLESMAYER BERLANGA		



FASE FINAL DE MADRID			
ALEVÍN MASCULINO 1º AÑO			
UROS DE RIVAS INNOSSENCE.COM			
DATOS DE LOS/AS JUGADORES/AS			
DORSAL	NOMBRE Y APELLIDOS	ALTURA	PUESTO
4	SERGIO DE RIO MARTINEZ		
5	DAVID GARCÍA CABEZAS		
7	MARCUS SANCHEZ MARTINEZ		
8	DIEGO RODRIGUEZ GARCIA		
9	MARIO MUÑOZ GALLEN		
10	MARCO MARÍN DIAZ		
11	EDUARDO RODRIGUEZ DEL VAS		
12	GONZALO GARCIA RUBIO		
14	SERGIO CANO LOPEZ-ORTEGA		
15	GILDAS GIMENEZ FERNANDEZ		
17	ALEJANDRO REAL BERMUDEZ		
DATOS DE CUERPO TÉCNICO			
FUNCIÓN	NOMBRE Y APELLIDOS		
1º ENTRENADOR	NAZARET BLANCO VELA		
2º ENTRENADOR	MARIA MARQUEZ ROSA		



## FASE FINAL DE MADRID

### ALEVÍN MASCULINO 1º AÑO

#### RICOPIA FUNBAL ALCALA CBJA MORADO

##### DATOS DE LOS/AS JUGADORES/AS

DORSAL	NOMBRE Y APELLIDOS	ALTURA	PUESTO
5	ANTONIO MEDINA SÁNCHEZ		
6	LUKAS CABALLERO VOLSKAITE		
7	ANDRES VANCEA		
8	ALEXANDRU GABRIEL MOLDOVANU		
10	DANIEL MARTÍNEZ GENER		
11	DIEGO MILLAS SÁNCHEZ		
12	MARCEL FILIP ZARZECNY		
13	HÉCTOR DE LA TORRE OLMEDILLA		
15	FRANCISCO JAVIER MORILLO CHINARRO		
16	PABLO RAZOLO OBIANG		
17	RUBÉN BRAVO TERÁN		

##### DATOS DE CUERPO TÉCNICO

FUNCIÓN	NOMBRE Y APELLIDOS
1º ENTRENADOR	PABLO VARGAS PASCUAL
2º ENTRENADOR	RICARDO SÁNCHEZ MALO



# CATEGORÍA ALEVÍN FEMENINO DE 1º AÑO



# **EQUIPOS PARTICIPANTES**

## **EN LA FINAL Y 3º - 4º PUESTO**

### **ALEVÍN FEMENINO DE 1º AÑO**



**RIVAS PARQUE SURESTE**



**RICOPIA FUNBAL ALCALÁ CBJA**



**CAMPUS HERNANGÓMEZ LAS ROZAS**



**DISTRITO OLÍMPICO**

## FASE FINAL DE MADRID

### ALEVÍN FEMENINO 1º AÑO

RIVAS P. SURESTE

#### DATOS DE LOS/AS JUGADORES/AS

DORSAL	NOMBRE Y APELLIDOS	ALTURA	PUESTO
32	MARTA DE LA FUENTE		
34	PAULA MORALES		
35	PAULA DE FRUTOS		
36	PAULA DOMINGUEZ		
38	ERYKAH BORICO		
39	ALBA SALAMANCA		
40	NURIA RODRIGUEZ		
46	ARIADNA HIDALGO		
47	PAULA BARRANCO		
48	JIMENA OLOMBRADA		
49	ICIAR SANZ-VIVEROS		

#### DATOS DE CUERPO TÉCNICO

FUNCIÓN	NOMBRE Y APELLIDOS
1º ENTRENADOR	VICTOR MANUEL RUIZ VARGAS



## FASE FINAL DE MADRID

### ALEVÍN FEMENINO 1º AÑO

#### RICOPIA FUNBAL ALCALA CBJA

##### DATOS DE LOS/AS JUGADORES/AS

DORSAL	NOMBRE Y APELLIDOS	ALTURA	PUESTO
5	MARÍA DELICADO	158	ESCOLTA
7	MAGDALENA MÉNDEZ	155	ALERO
8	ITZIAR SERRANO	159	BASE
9	SOFÍA PLADEMUNT	154	ALERO
10	ÁNGELA BARÓN	159	PÍVOT
11	PATRICIA GISMERA	157	ALA-PIVOT
15	ELENA VICENTE	152	ALERO
16	MARÍA GALÁN	154	BASE
23	PILAR BECERRA	147	BASE
25	YAIZA SORIANO	160	PÍVOT

##### DATOS DE CUERPO TÉCNICO

FUNCIÓN	NOMBRE Y APELLIDOS
1º ENTRENADOR	FERNANDO RIVAS RUBIO
DEL EQUIPO	BEATRIZ CORRALES MARIBLANCA
DEL EQUIPO	ALEJANDRO PEINADO ORTIZ



## ALEVÍN FEMENINO 1º AÑO

### CAMPUS HERNANGOMEZ LAS ROZAS

#### DATOS DE LOS/AS JUGADORES/AS

DORSAL	NOMBRE Y APELLIDOS	ALTURA	PUESTO
1	VICTORIA TERESA BLANCO MARTÍNEZ		
6	OLIVIA ÁLVAREZ TIRADO		
8	PAULA MACEDO ZAVALA		
9	ANA BLANCO LÓPEZ		
10	ELENA FERNÁNDEZ SÁNCHEZ		
12	PILAR ECHANDI MALBERTI		
18	ADA TORIBIO SAEZ		
20	GABRIELA DE FRANCISCO BENITO		
22	JIMENA GRAJERA ABAD		
31	ALEJANDRA CEBRIÁN CID		
32	LUCÍA ASENSIO RODRÍGUEZ		
36	MARINA TORNERO VEGA		

#### DATOS DE CUERPO TÉCNICO

FUNCIÓN	NOMBRE Y APELLIDOS
1º ENTRENADOR	PAULA BERTA SANTOLAYA RUIZ
2º ENTRENADOR	JORGE PINILLA GÓMEZ
DELEGADA	RUTH CORREDOR MORALES





## FASE FINAL DE MADRID

### ALEVÍN FEMENINO 1º AÑO

#### DISTRITO OLIMPICO

#### DATOS DE LOS/AS JUGADORES/AS

DORSAL	NOMBRE Y APELLIDOS	ALTURA	PUESTO
5	JULIA SANZ BONET		
7	PATRICIA MENDOZA ALFONSO		
8	NURIA MARTIN ALVAREZ		
10	ALEJANDRA LOPEZ AYUSO		
13	LEIRE SAINZ DE ROZAS MARTIN		
14	MARIA BELEN NUÑEZ VICENTE		
15	SARA GARCIA MATEOS		
17	RAQUEL SOMOLINOS FERNANDEZ		
19	ALBA CUTANDA BLAYA		
22	AINARA CALVO CASTRO		
30	BERTA LOPEZ ALCAZAR		

#### DATOS DE CUERPO TÉCNICO

FUNCIÓN	NOMBRE Y APELLIDOS
1º ENTRENADOR	PAULA AGUDÍN PACHECO
2º ENTRENADOR	ALEJANDRO RODRIGUEZ ROUSSEAU



# REGLAMENTO DE MINIBASKET

## FEDERACIÓN DE BALONCESTO DE MADRID



### REGLAS DE JUEGO ESPECÍFICAS EN CATEGORÍA MINIBASKET

#### TEMPORADA 2017/ 2018

Categorías de aplicación:

- Alevín 2006 (alevín 2º año)
- Alevín 2007 (alevín 1º año)
- Benjamín 2008 (benjamín 2º año)
- Benjamín 2009 (benjamín 1º año)

A todos los efectos se aplicarán las Reglas de Juego editadas por la F.B.M a las cuales se añadirán las siguientes reglas que prevalecerán sobre la 1ª en caso de discrepancia:

1. El encuentro se dividirá en dos partes de 3 periodos cada una. Cada periodo será de 8 minutos. Los cinco primeros periodos se disputarán a reloj corrido los siete primeros minutos y el último minuto a reloj parado. En el último periodo se jugarán los cinco primeros minutos a reloj corrido y los tres minutos finales a reloj parado.
2. El resultado de empate es válido en Fase Regular y Play off a ida y vuelta. En Fase Finales los periodos extras se jugarán a reloj corrido los tres primeros minutos y los dos últimos a reloj parado.
3. Cada Equipo deberá contar con un mínimo de 9 Jugadores/as dispuestos para jugar.
4. Los/as Jugadores/as inscritos en acta (mínimo 9) deberán intervenir como mínimo en 2 de los 5 primeros periodos.

5. El entrenador deberá confirmar al árbitro el cinco inicial en cada periodo. Caso de que los jugadores en el campo no coincidan con el cinco dado y el error se descubra después de iniciarse el periodo, el entrenador será sancionado con falta técnica (tipo C) en el momento que se descubra el error. El jugador que actúa indebidamente debe ser sustituido, contando el periodo como jugado para los dos jugadores
6. La concesión de tiempos muertos será de la siguiente forma:
  - Se tendrá dos tiempos muertos por parte (tres periodos).
  - Un tiempo muerto registrado durante cada período extra.
  - Los tiempos muertos registrados no utilizados no podrán trasladarse a la segunda parte o período extra.
7. **NO** está permitido hacer sustituciones durante los cinco primeros periodos SALVO:
  - Sustituir Jugador Lesionado. El jugador lesionado que haya disputado un solo cuarto de los cinco primeros y se recupere podrá jugar el sexto período.
  - Sustituir Jugador descalificado.
  - Sustituir Jugador que haya cometido 5 Faltas Personales.

**En caso de sustitución, el sustituto deberá ser el jugador o jugadores que menos períodos lleven jugados hasta ese momento.**
8. Cada Jugador debe jugar al menos dos periodos completos durante los 5 primeros periodos, entendiéndose periodo completo desde que se inicia el periodo hasta que finaliza, salvo las siguientes excepciones:
  - Un jugador que no finalice un periodo por lesión, se considera que ya ha jugado un periodo completo.
  - A un jugador lesionado no existe obligación de sustituirle si recibe asistencia, siempre y cuando el juego no se detenga por más de dos minutos.
  - Un jugador que no finalice un periodo porque ha sido descalificado se considera que su alineación es válida, aunque no haya jugado los dos periodos completos.
  - Un jugador que cometa 5 faltas personales se considera que su alineación es válida, aunque no haya jugado los dos periodos completos.
  - El jugador que sustituye al jugador lesionado descalificado o eliminado por 5 faltas personales, el periodo jugado **SÍ** le cuenta como completo.
9. Cada jugador deberá permanecer en el banco de sustitutos durante dos periodos completos durante los 5 primeros periodos, entendiéndose periodo completo desde que se inicia el periodo hasta que finaliza, SIN EXCEPCIONES.



10. Se lanzarán dos tiros libres cuando se sobrepase la 4ª falta por Equipo en cada periodo, lo que indica que en cada nuevo periodo se iniciará la cuenta de faltas de equipo desde cero.  
Sólo serán acumulativas las del sexto periodo para los periodos extras.
11. Si en la disputa de un partido, un equipo supera en el marcador a otro por una diferencia de 50 puntos, el partido se dará por finalizado, siendo el resultado el que marque en ese momento el Acta oficial. El partido continuará, anotándose en el acta todas las incidencias, excepto los puntos.
12. En las faltas que conlleven tiros libres se parará automáticamente el reloj y en los tiempos muertos se parará siempre el reloj.
13. El árbitro no tocará el balón en los saques de banda y fondo, excepto tras falta, sustitución y tiempo muerto. El árbitro solo tocará el balón tras falta personal, no siendo necesario que lo toque tras cualquier violación, salvo que no se saque del lugar adecuado, siendo en este caso el árbitro quien corrija tal circunstancia. Si se diera esta situación se obligará a sacar desde el lugar adecuado entregándose el balón al jugador en este caso por parte del Árbitro.
- 14.
15. Se castigará la defensa en zona penalizándola con dos tiros libres y posesión contra el equipo infractor. Esta infracción NO acumulará para la descalificación del entrenador.
- 16.
17. Se permite defender 2 contra 1.
18. El salto entre dos, se resuelve con balón para la defensa. En caso de duda el balón es para el equipo que está en campo defensivo.
19. No existe violación de 8 segundos.
20. No existe la violación de 24 segundos.
21. No existe la técnica a jugador. Sí existe la técnica a entrenador.
22. Se mantiene la línea de 3 puntos con la misma configuración de temporadas pasadas.

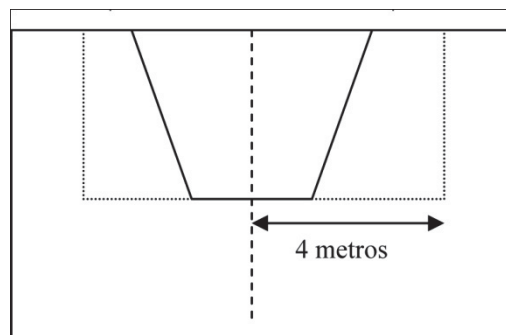

23. El descanso entre periodos: 1º y 2º, 2º y 3º, 4º y 5º, 5º y 6º, será de un minuto. Y entre los periodos 3º y 4º será de cinco minutos (descanso).
24. El balón oficial de juego será Marca Baden modelo 5, siendo obligatorio presentarlo para su utilización tanto en el calentamiento anterior al encuentro (5 balones, 2 para cada equipo y uno para el árbitro) como en los descansos.
25. Podrán jugar en la categoría **inmediatamente** superior, dos jugadores como máximo de la categoría inferior. Es decir: podrán jugar en alevín (tanto 2006 como 2007) dos jugadores como máximo de benjamín (tanto 2008 como 2009). **Ver cuadro página 82.**